

Rohrfernleitungsanlage zur Entsorgung der Salzabwässer aus dem hessisch-thüringischen Kalirevier in die Nordsee/ Jade

Antragskonferenz zum Raumordnungsverfahren

Untersuchungskorridore			Maßstab 1: 50.000 i.O.	Anlage 4
Bearb.	03.02.2014	Ernst	Land: NW Ausgabeformat: DIN A3 	Blatt M08
Gepr.	03.02.2014	Justka		Ing.- und Planungsbüro LANGE GbR Carl-Peschken-Str. 12 47441 Moers Tel.: +49 2841 7905 - 0 Fax: +49 2841 7905 - 55 Email: info@langebr.de www.langebr.de
Freig.	03.02.2014	Willecke		
Stand	03.02.2014			

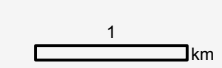
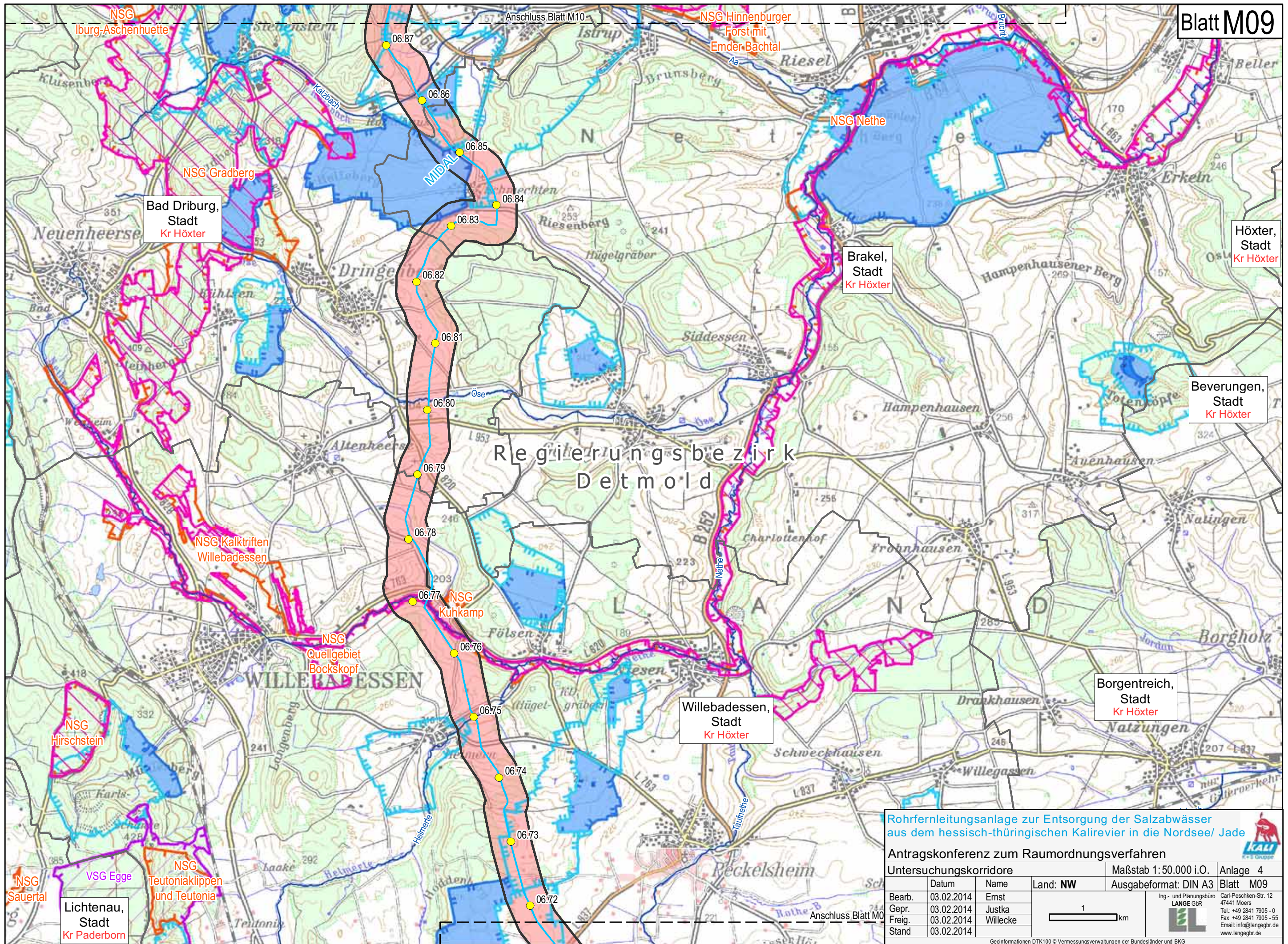

Bad Driburg,
Stadt
Kr Höxter

Höxter,
Stadt
Kr Höxter

Brakel,
Stadt
Kr Höxter

Beverungen,
Stadt
Kr Höxter

Regierungsbezirk
Detmold

Borgentreich,
Stadt
Kr Höxter

Willebadessen,
Stadt
Kr Höxter

Lichtenau,
Stadt
Kr Paderborn

Rohrfernleitungsanlage zur Entsorgung der Salzabwässer aus dem hessisch-thüringischen Kalirevier in die Nordsee/ Jade

Antragskonferenz zum Raumordnungsverfahren

Untersuchungskorridore			Maßstab 1: 50.000 i.O.	Anlage 4
Bearb.	03.02.2014	Ernst		Blatt M09 Ing- und Planungsbüro LANGE GbR Carl-Peschken-Str. 12 47441 Moers Tel.: +49 2841 7905 - 0 Fax: +49 2841 7905 - 55 Email: info@langebr.de www.langebr.de
Gepf.	03.02.2014	Justka		
Freig.	03.02.2014	Willecke		
Stand	03.02.2014			

Geoinformationen DTK100 © Vermessungsverwaltungen der Bundesländer und BKG

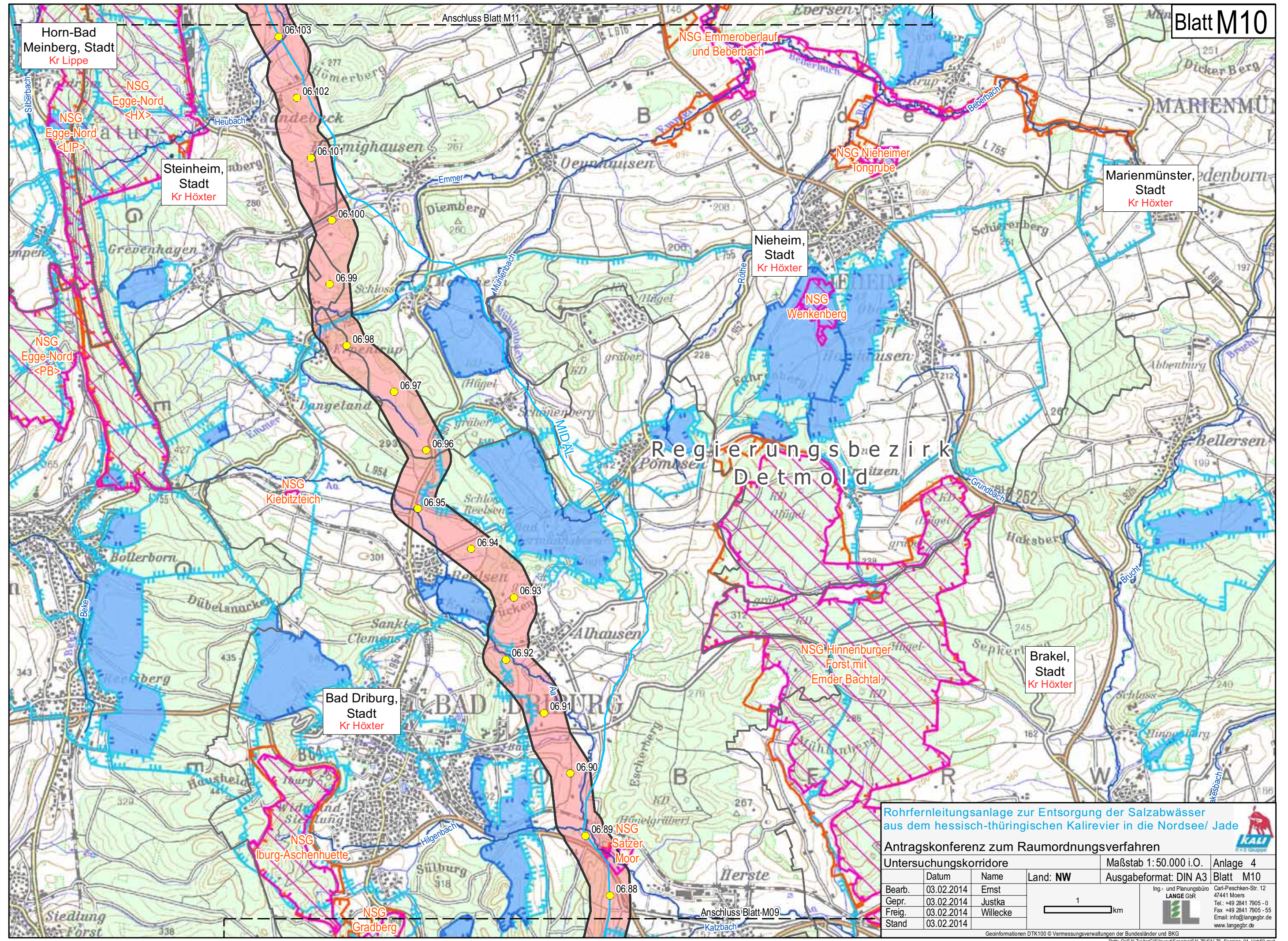

Rohrfernleitungsanlage zur Entsorgung der Salzabwässer aus dem hessisch-thüringischen Kalirevier in die Nordsee/ Jade

Antragskonferenz zum Raumordnungsverfahren

Untersuchungskorridore			Maßstab 1: 50.000 i.O.	Anlage 4
Bearb.	Datum	Name	Land: NW	Ausgabeformat: DIN A3 Blatt M10
Gepr.	03.02.2014	Ernst		
Freig.	03.02.2014	Justka		
Stand	03.02.2014	Willecke		

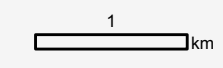

 Ing.- und Planungsbüro
LANGE GbR

 Carl-Peschken-Str. 12
 47441 Moers
 Tel.: +49 2841 7905 - 0
 Fax: +49 2841 7905 - 55
 Email: info@langebr.de
 www.langebr.de

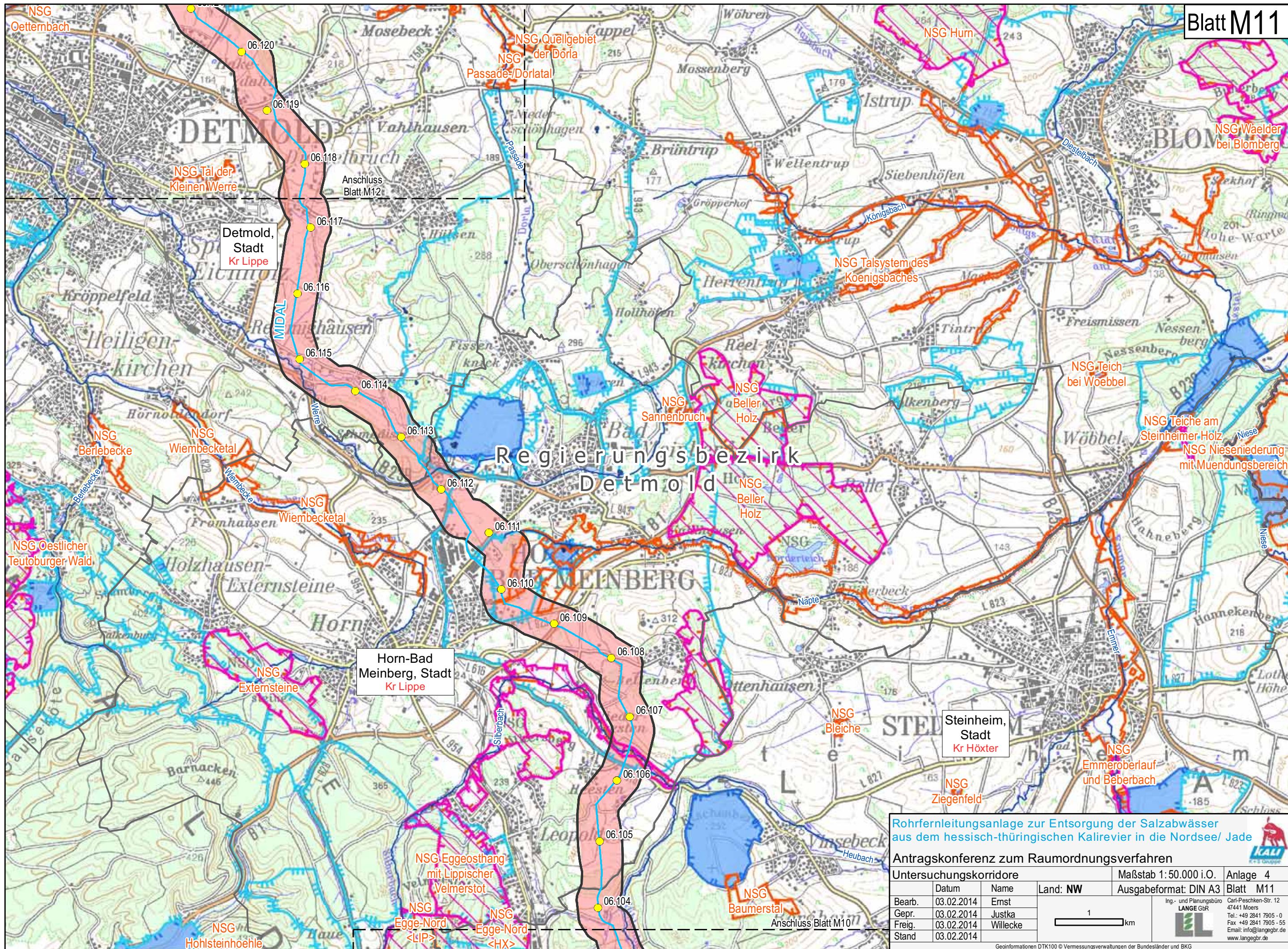

Rohrfernleitungsanlage zur Entsorgung der Salzabwässer aus dem hessisch-thüringischen Kalirevier in die Nordsee/ Jade

Antragskonferenz zum Raumordnungsverfahren

Untersuchungskorridore			Maßstab 1:50.000 i.O.	Anlage 4
Bearb.	Datum	Name	Land: NW	Ausgabeformat: DIN A3 Blatt M11
Gepr.	03.02.2014	Ernst		
Freig.	03.02.2014	Justka		
Stand	03.02.2014	Willecke		

Ing.- und Planungsbüro
LANGE GbR
 Carl-Peschken-Str. 12
 47441 Moers
 Tel.: +49 2841 7905 - 0
 Fax: +49 2841 7905 - 55
 Email: info@langegbr.de
 www.langegbr.de

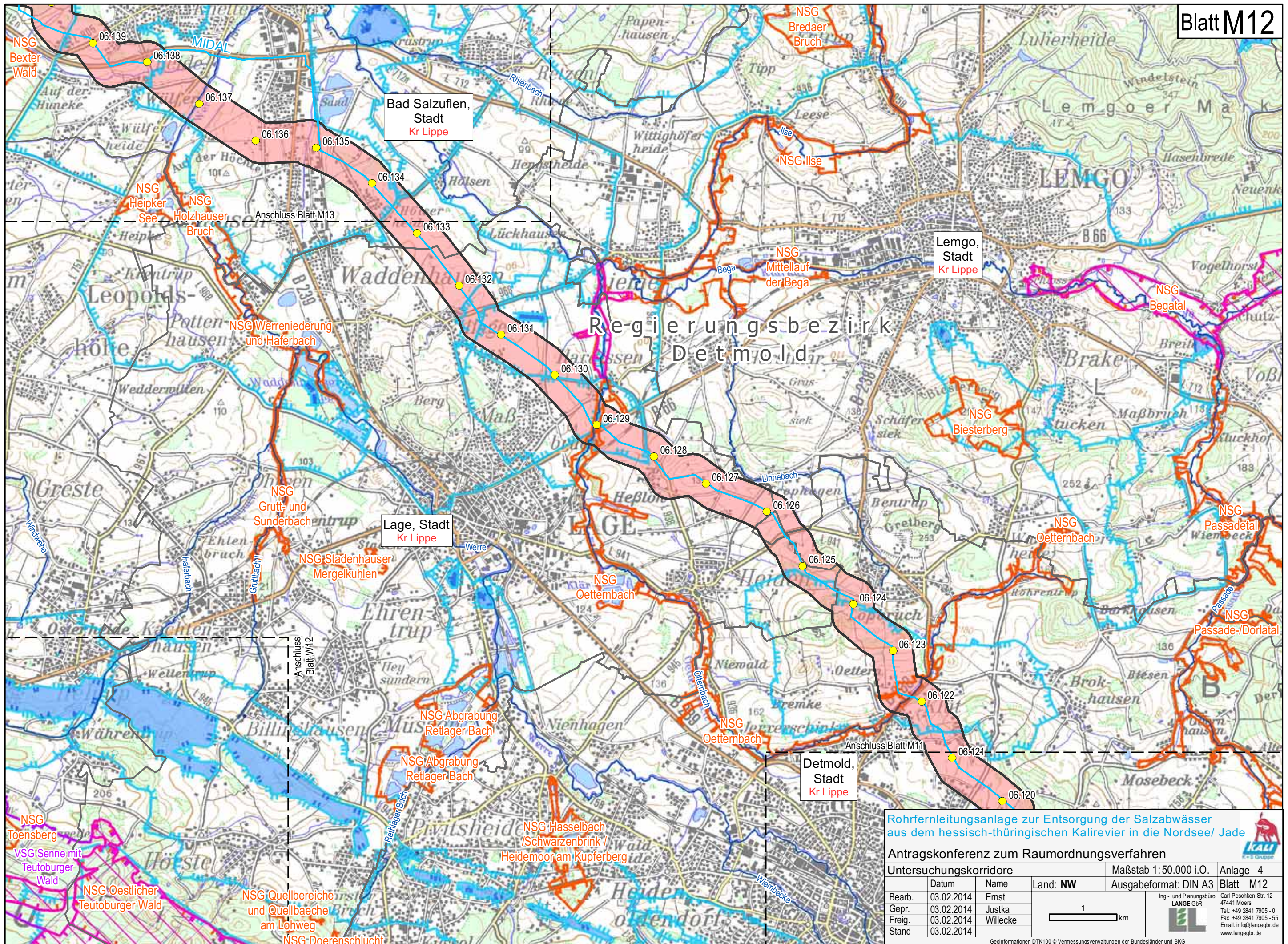

Rohrfernleitungsanlage zur Entsorgung der Salzabwässer aus dem hessisch-thüringischen Kalirevier in die Nordsee/ Jade

Antragskonferenz zum Raumordnungsverfahren

Untersuchungskorridore			Maßstab 1: 50.000 i.O.	Anlage 4
Bearb.	Datum	Name	Land: NW	Ausgabeformat: DIN A3
Gepr.	03.02.2014	Ernst		Blatt M12
Freig.	03.02.2014	Justka		
Stand	03.02.2014	Willecke		

Ing.- und Planungsbüro
LANGE GbR
Carl-Peschken-Str. 12
47441 Moers
Tel.: +49 2841 7905 - 0
Fax: +49 2841 7905 - 55
Email: info@langegbtr.de
www.langegbtr.de

Geoinformationen DTK100 © Vermessungsverwaltungen der Bundesländer und BKG
Path: C:\SALZ\ArcGIS\Layout\Scoping\SALZ6\SALZ6_Scoping_04_Ueb50.mxd

Hiddenhausen
Kr Herford

NSG Fuellenbruch

Enger, Stadt
Kr Herford

NSG Asbeketal

NSG Asbeke-Kinzbachtal

Herford, Stadt
Kr Herford

Regierungsbezirk
Detmold

NSG Stadtwald

NSG Salze-Glimketal

NSG Glimketal

NSG Salzetetal

NSG In der Masch

Bad Salzuflen, Stadt
Kr Lippe

NSG Bachtal bei Gruenau

Bielefeld, Stadt
kreisfreie Stadt
Bielefeld

NSG Moorbachtal

NSG Grosser Bruch am Wellbach

NSG Dankmasch

NSG Toepker Teich

NSG Eichen-Hainbuchenwald am Hoevingsfeld

NSG Windwehenniederung

Rohrfernleitungsanlage zur Entsorgung der Salzabwässer aus dem hessisch-thüringischen Kalirevier in die Nordsee/ Jade

Antragskonferenz zum Raumordnungsverfahren

Untersuchungskorridore			Maßstab 1: 50.000 i.O.	Anlage 4
Bearb.	Datum	Name	Land: NW	Ausgabeformat: DIN A3
Gepr.	03.02.2014	Ernst		Blatt M13
Freig.	03.02.2014	Justka		
Stand	03.02.2014	Willecke		

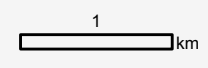

Ing- und Planungsbüro
LANGE GbR
Carl-Peschken-Str. 12
47441 Moers
Tel.: +49 2841 7905 - 0
Fax: +49 2841 7905 - 55
Email: info@langebr.de
www.langebr.de

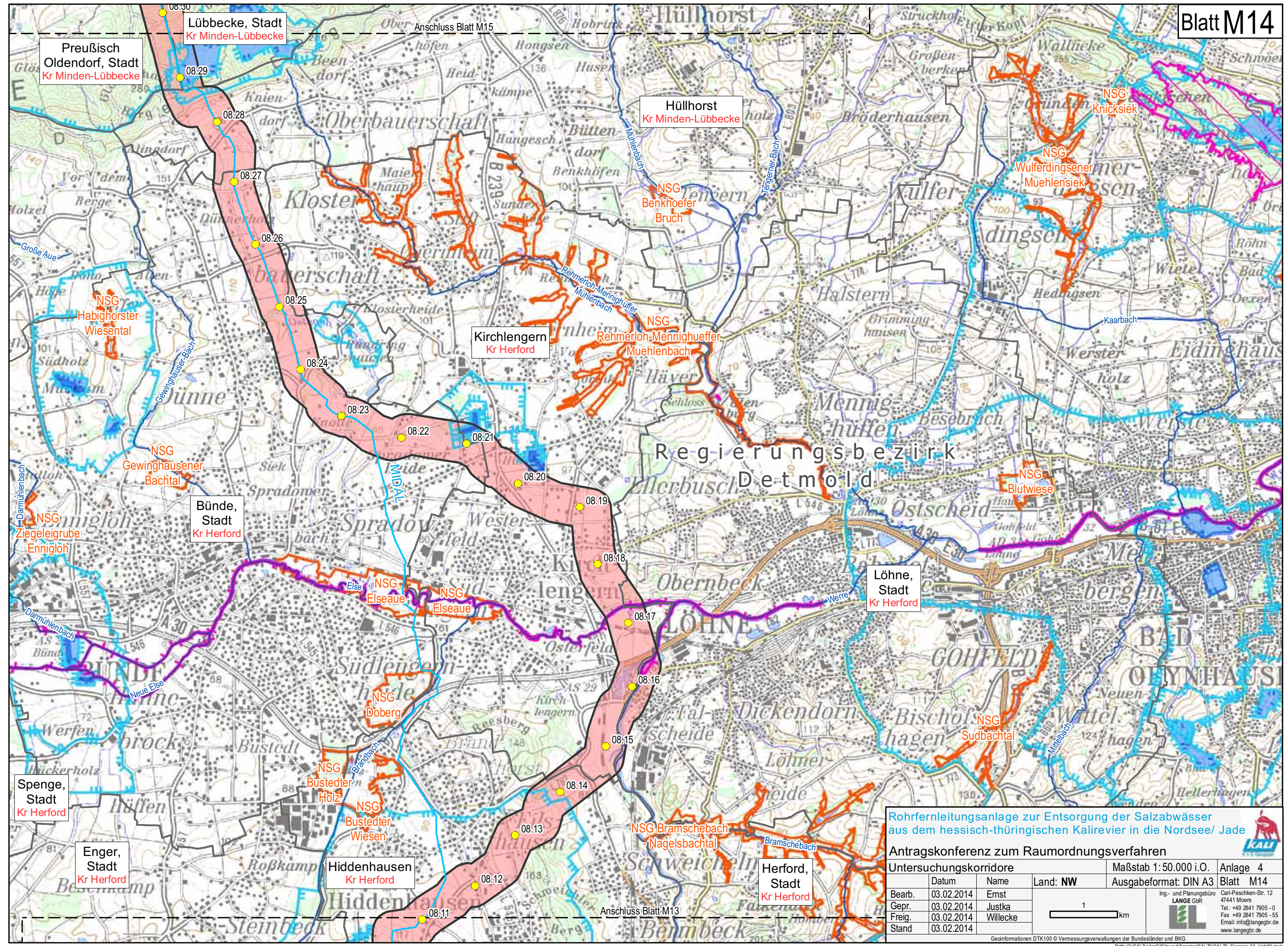

Rohrfernleitungsanlage zur Entsorgung der Salzabwässer aus dem hessisch-thüringischen Kalirevier in die Nordsee/ Jade

Antragskonferenz zum Raumordnungsverfahren

Untersuchungskorridore			Maßstab 1:50.000 i.O.	Anlage 4
Bearb.	Datum	Name	Land: NW	Ausgabeformat: DIN A3 Blatt M14
Gepr.	03.02.2014	Ernst		
Freig.	03.02.2014	Justka		
Stand	03.02.2014	Willecke		

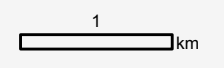



 Ing.- und Planungsbüro
LANGE GbR

 Carl-Peschken-Str. 12
 47441 Moers
 Tel.: +49 2841 7905 - 0
 Fax: +49 2841 7905 - 55
 Email: info@langebr.de
 www.langebr.de

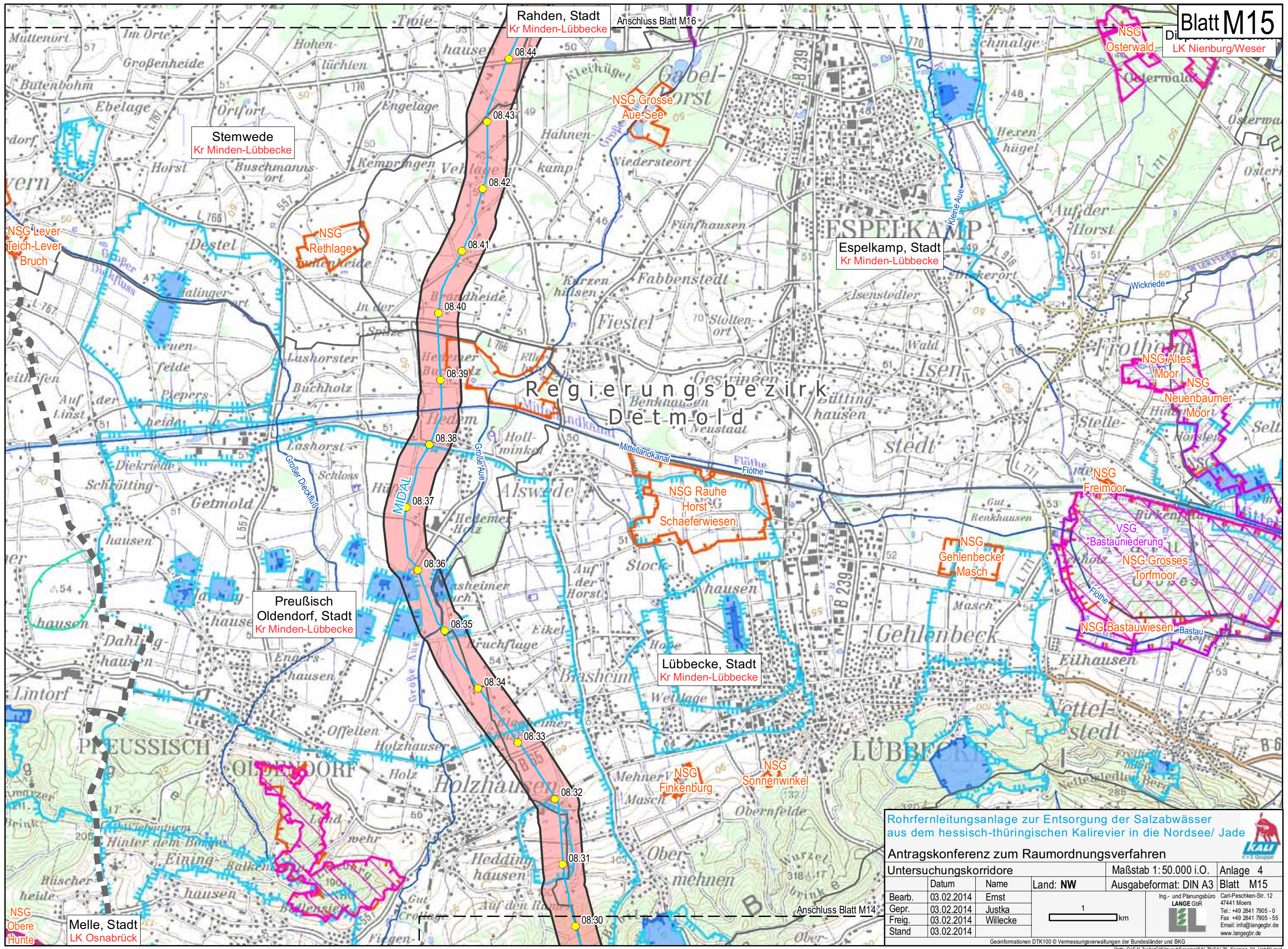

Stemwede
Kr Minden-Lübbecke

Rahden, Stadt
Kr Minden-Lübbecke

Espelkamp, Stadt
Kr Minden-Lübbecke

Preußisch Oldendorf, Stadt
Kr Minden-Lübbecke

Lübbecke, Stadt
Kr Minden-Lübbecke

Melle, Stadt
LK Osnabrück

Rohrfernleitungsanlage zur Entsorgung der Salzabwässer aus dem hessisch-thüringischen Kalirevier in die Nordsee/ Jade

Antragskonferenz zum Raumordnungsverfahren

Untersuchungskorridore			Maßstab 1: 50.000 i.O.	Anlage 4
Bearb.	Datum	Name	Land: NW	Ausgabeformat: DIN A3
Gepr.	03.02.2014	Ernst		Blatt M15
Freig.	03.02.2014	Justka		
Stand	03.02.2014	Willecke		

Ing- und Planungsbüro
LANGE GbR
Carl-Peschken-Str. 12
47441 Moers
Tel.: +49 2841 7905 - 0
Fax: +49 2841 7905 - 55
Email: info@langebr.de
www.langebr.de

Geoinformationen DTK100 © Vermessungsverwaltungen der Bundesländer und BKG

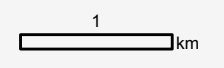

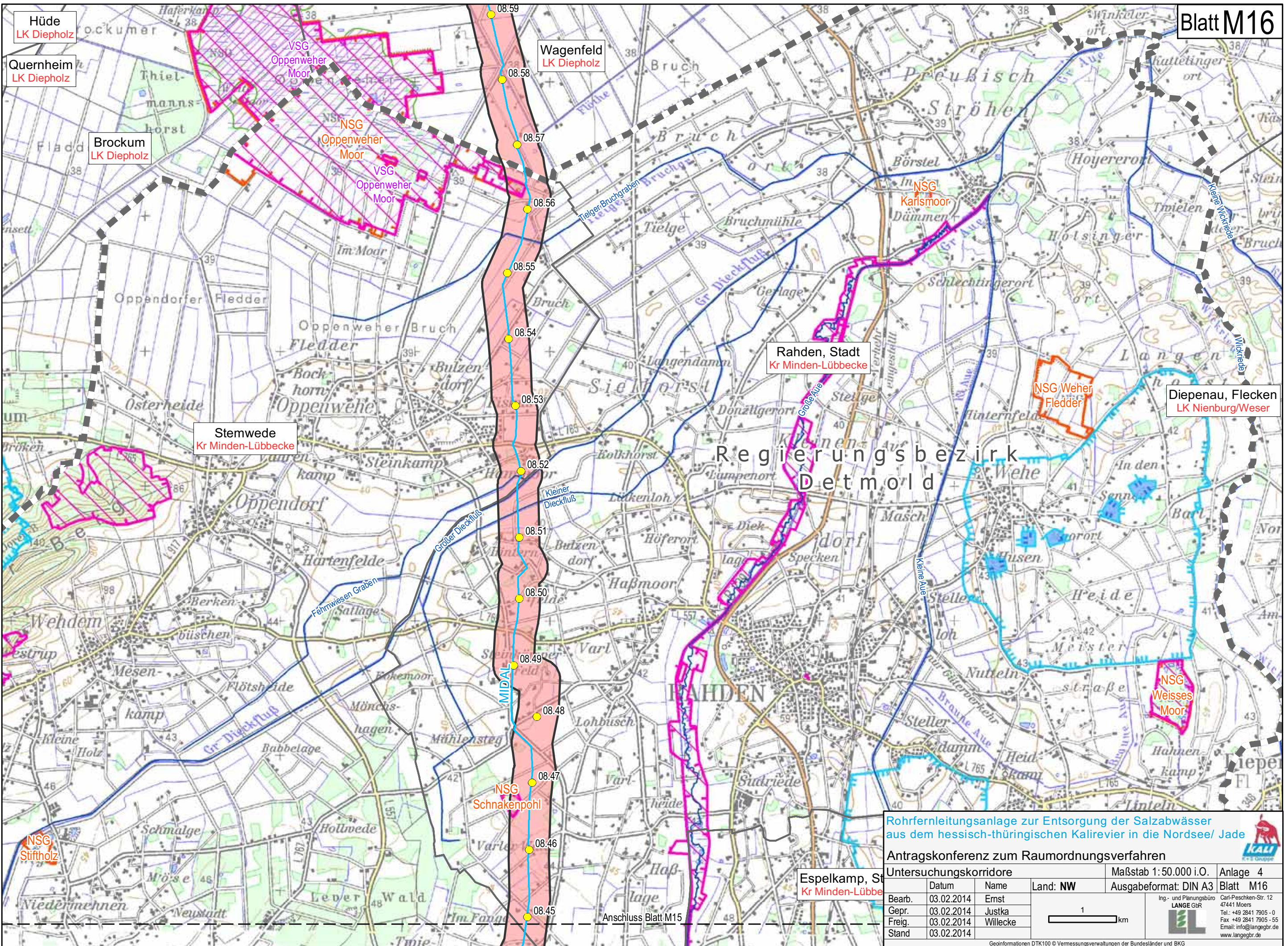

Rohrfernleitungsanlage zur Entsorgung der Salzabwässer aus dem hessisch-thüringischen Kalirevier in die Nordsee/ Jade

Antragskonferenz zum Raumordnungsverfahren

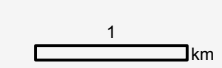
Untersuchungskorridore			Maßstab 1:50.000 i.O.	Anlage 4
Bearb.	03.02.2014	Ernst		Blatt M16
Gepr.	03.02.2014	Justka		
Freig.	03.02.2014	Willecke		
Stand	03.02.2014			

Ing- und Planungsbüro
LANGE GbR

 Carl-Peschken-Str. 12
 47441 Moers
 Tel.: +49 2841 7905 - 0
 Fax: +49 2841 7905 - 55
 Email: info@langegbt.de
 www.langegbt.de

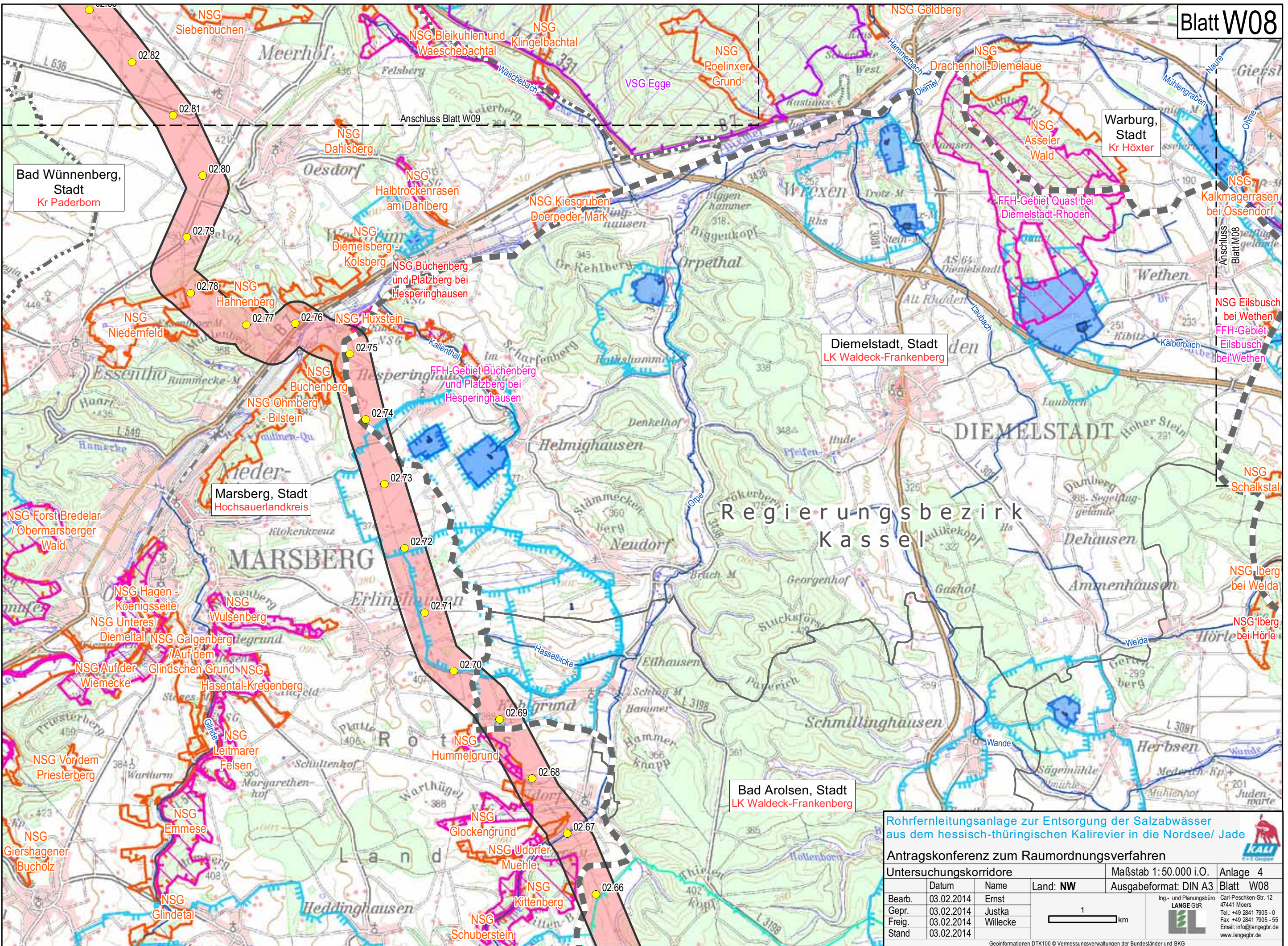

Bad Wünnenberg, Stadt
Kr Paderborn

Warburg, Stadt
Kr Höxter

Diemelstadt, Stadt
LK Waldeck-Frankenberg

Marsberg, Stadt
Hochsauerlandkreis

Bad Arolsen, Stadt
LK Waldeck-Frankenberg

Regierungsbezirk
Kassel

Rohrfernleitungsanlage zur Entsorgung der Salzabwässer aus dem hessisch-thüringischen Kalirevier in die Nordsee/ Jade

Antragskonferenz zum Raumordnungsverfahren

Untersuchungskorridore			Maßstab 1: 50.000 i.O.	Anlage 4
Bearb.	Datum	Name	Land: NW	Ausgabeformat: DIN A3
Gepr.	03.02.2014	Ernst		Blatt W08
Freig.	03.02.2014	Justka		
Stand	03.02.2014	Willecke		

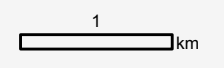

Ing- und Planungsbüro
LANGE GbR
Carl-Peschken-Str. 12
47441 Moers
Tel.: +49 2841 7905 - 0
Fax: +49 2841 7905 - 55
Email: info@langebtr.de
www.langebtr.de

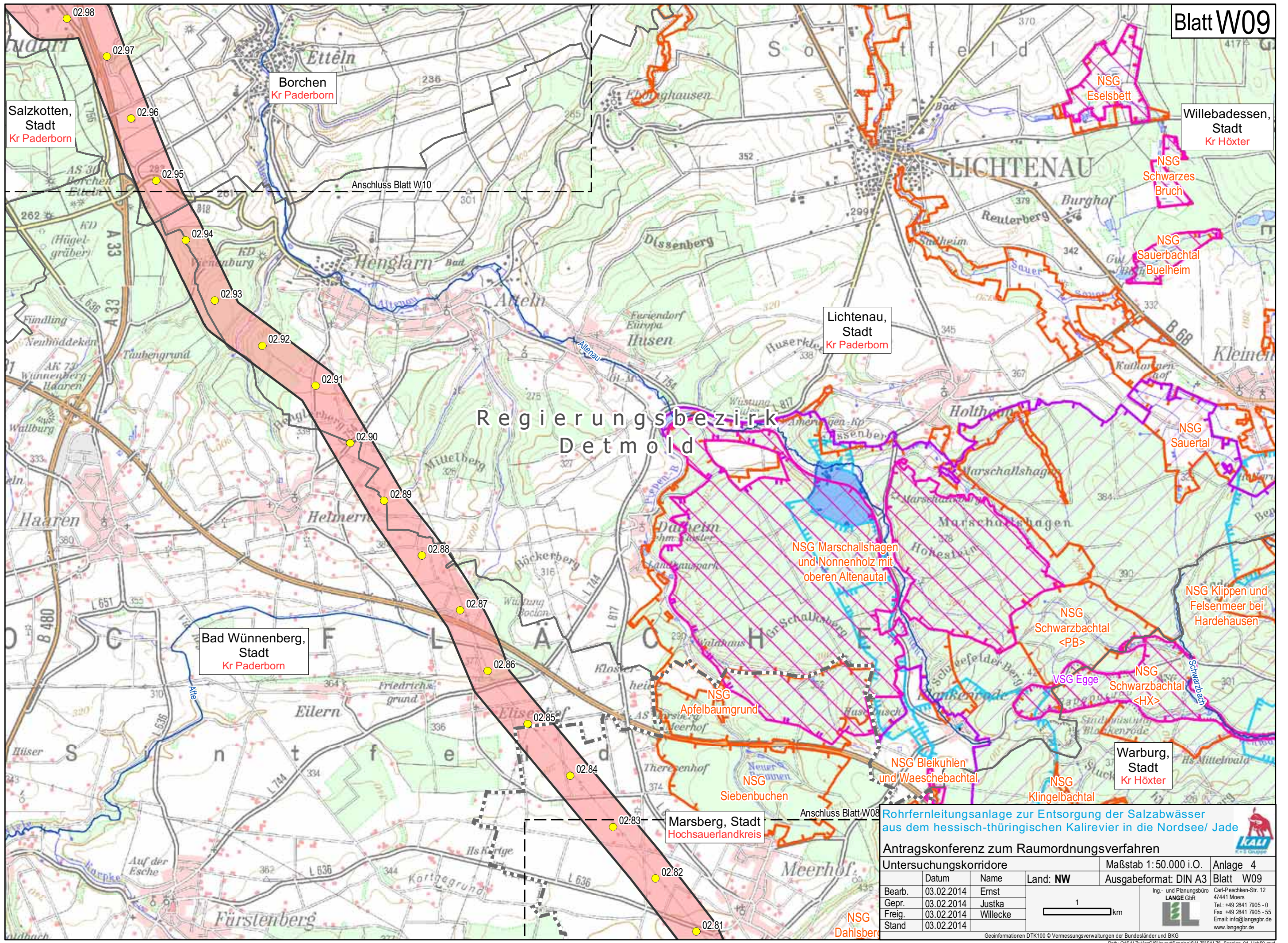

Rohrfernleitungsanlage zur Entsorgung der Salzabwässer aus dem hessisch-thüringischen Kalirevier in die Nordsee/ Jade

Antragskonferenz zum Raumordnungsverfahren

Untersuchungskorridore			Maßstab 1: 50.000 i.O.	Anlage 4
Bearb.	03.02.2014	Ernst		Blatt W09
Gepr.	03.02.2014	Justka		
Freig.	03.02.2014	Willecke		
Stand	03.02.2014			

Ing.- und Planungsbüro
LANGE GbR

 Carl-Peschken-Str. 12
 47441 Moers
 Tel.: +49 2841 7905 - 0
 Fax: +49 2841 7905 - 55
 Email: info@langegbtr.de
 www.langegbtr.de

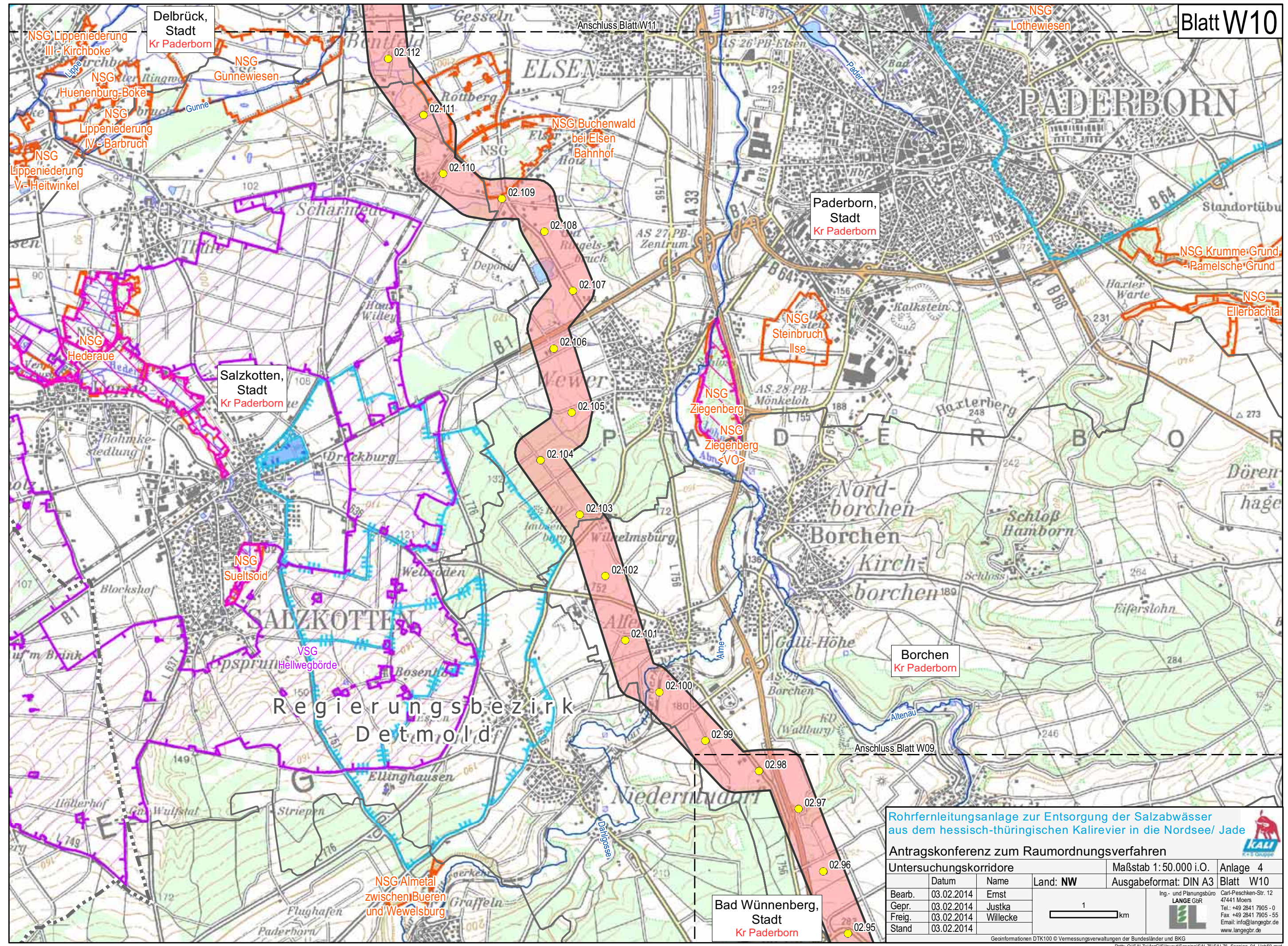
Geoinformationen DTK100 © Vermessungsverwaltungen der Bundesländer und BKG
 Path: C:\SALZ\ArcGIS\layout\Scoping\SALZ6\SALZ6_Scoping_04_Ueb50.mxd



Rohrfernleitungsanlage zur Entsorgung der Salzabwässer aus dem hessisch-thüringischen Kalirevier in die Nordsee/ Jade

Antragskonferenz zum Raumordnungsverfahren

Untersuchungskorridore			Maßstab 1: 50.000 i.O.	Anlage 4
Bearb.	03.02.2014	Ernst		Blatt W10 Ing.- und Planungsbüro LANGE GbR Carl-Peschken-Str. 12 47441 Moers Tel.: +49 2841 7905 - 0 Fax: +49 2841 7905 - 55 Email: info@langebr.de www.langebr.de
Gepr.	03.02.2014	Justka		
Freig.	03.02.2014	Willecke		
Stand	03.02.2014			

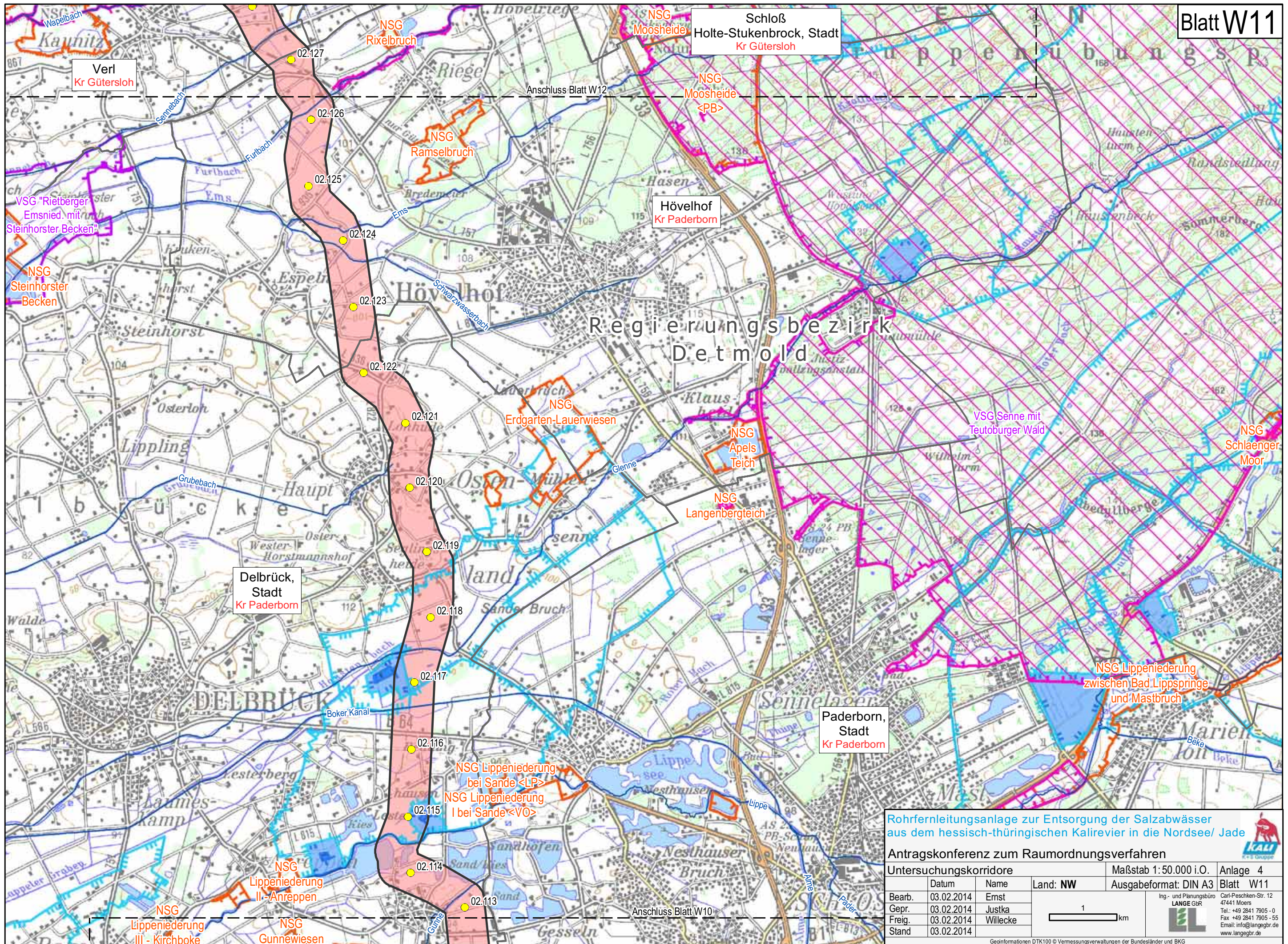

Rohrfernleitungsanlage zur Entsorgung der Salzabwässer aus dem hessisch-thüringischen Kalirevier in die Nordsee/ Jade

Antragskonferenz zum Raumordnungsverfahren

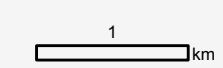
Untersuchungskorridore			Maßstab 1: 50.000 i.O.	Anlage 4
Bearb.	03.02.2014	Ernst		Blatt W11
Gepr.	03.02.2014	Justka		
Freig.	03.02.2014	Willecke		
Stand	03.02.2014			

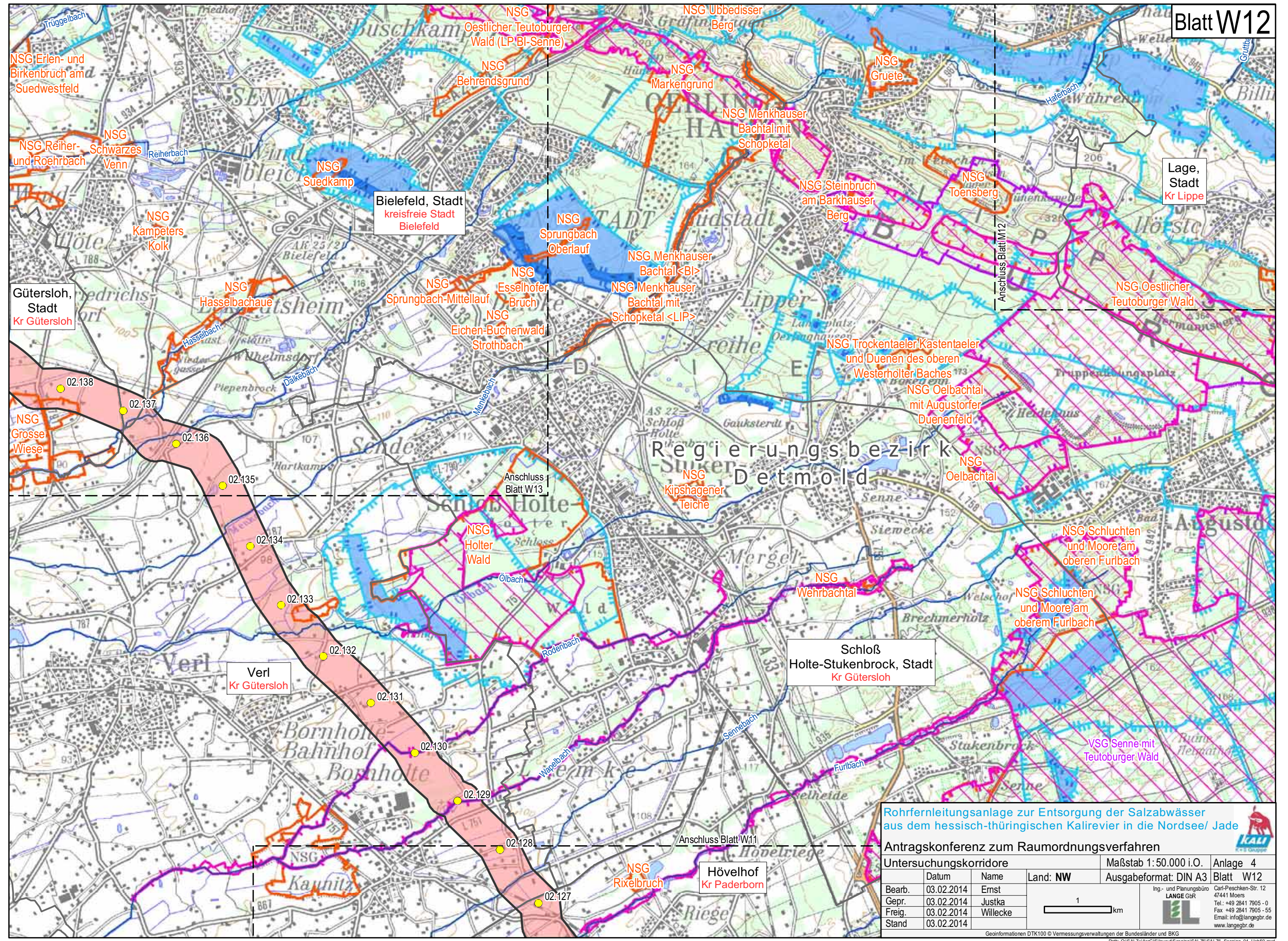

Lage, Stadt
Kr Lippe

Bielefeld, Stadt
kreisfreie Stadt
Bielefeld

Gütersloh, Stadt
Kr Gütersloh

Schloß
Holte-Stukenbrock, Stadt
Kr Gütersloh

Verl
Kr Gütersloh

Hövelhof
Kr Paderborn

Rohrfernleitungsanlage zur Entsorgung der Salzabwässer aus dem hessisch-thüringischen Kalirevier in die Nordsee/ Jade

Antragskonferenz zum Raumordnungsverfahren

Untersuchungskorridore			Maßstab 1: 50.000 i.O.	Anlage 4
Ausgabeformat: DIN A3			Blatt W12	
Bearb.	Datum	Name		Ing.- und Planungsbüro LANGE GbR  Carl-Peschken-Str. 12 47441 Moers Tel.: +49 2841 7905 - 0 Fax: +49 2841 7905 - 55 Email: info@langegbr.de www.langegbr.de
Gepr.	03.02.2014	Justka		
Freig.	03.02.2014	Willecke		
Stand	03.02.2014			

Geoinformationen DTK100 © Vermessungsverwaltungen der Bundesländer und BKG
 Path: C:\SALZ\ArcGIS\layout\Scoping\SALZ6\SALZ6_Scoping_04_Ueb50.mxd

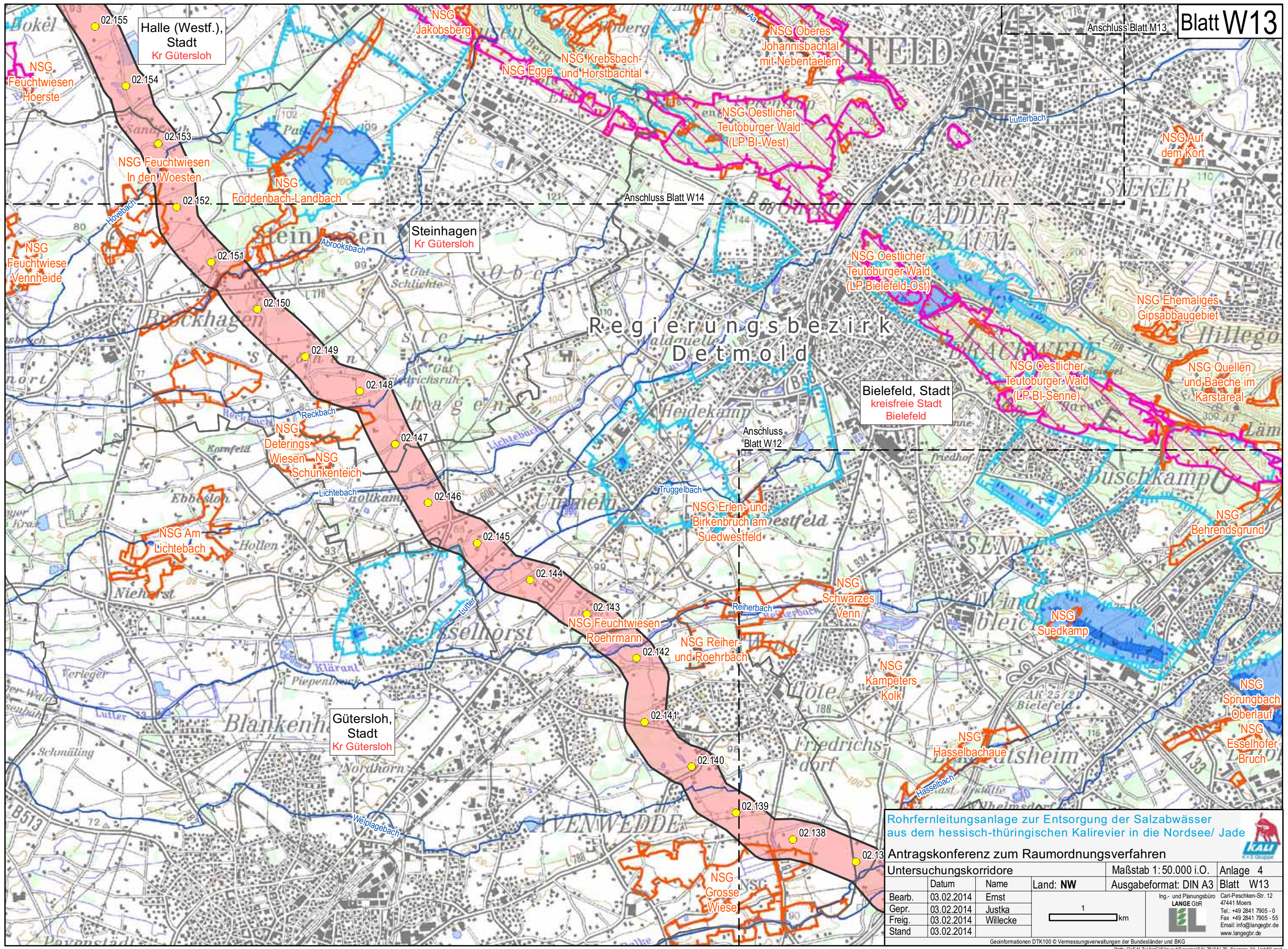

Rohrfernleitungsanlage zur Entsorgung der Salzabwässer aus dem hessisch-thüringischen Kalirevier in die Nordsee/ Jade

Antragskonferenz zum Raumordnungsverfahren

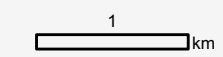
Untersuchungskorridore			Maßstab 1: 50.000 i.O.	Anlage 4
Bearb.	03.02.2014	Ernst		Blatt W13
Gepr.	03.02.2014	Justka		
Freig.	03.02.2014	Willecke		
Stand	03.02.2014			

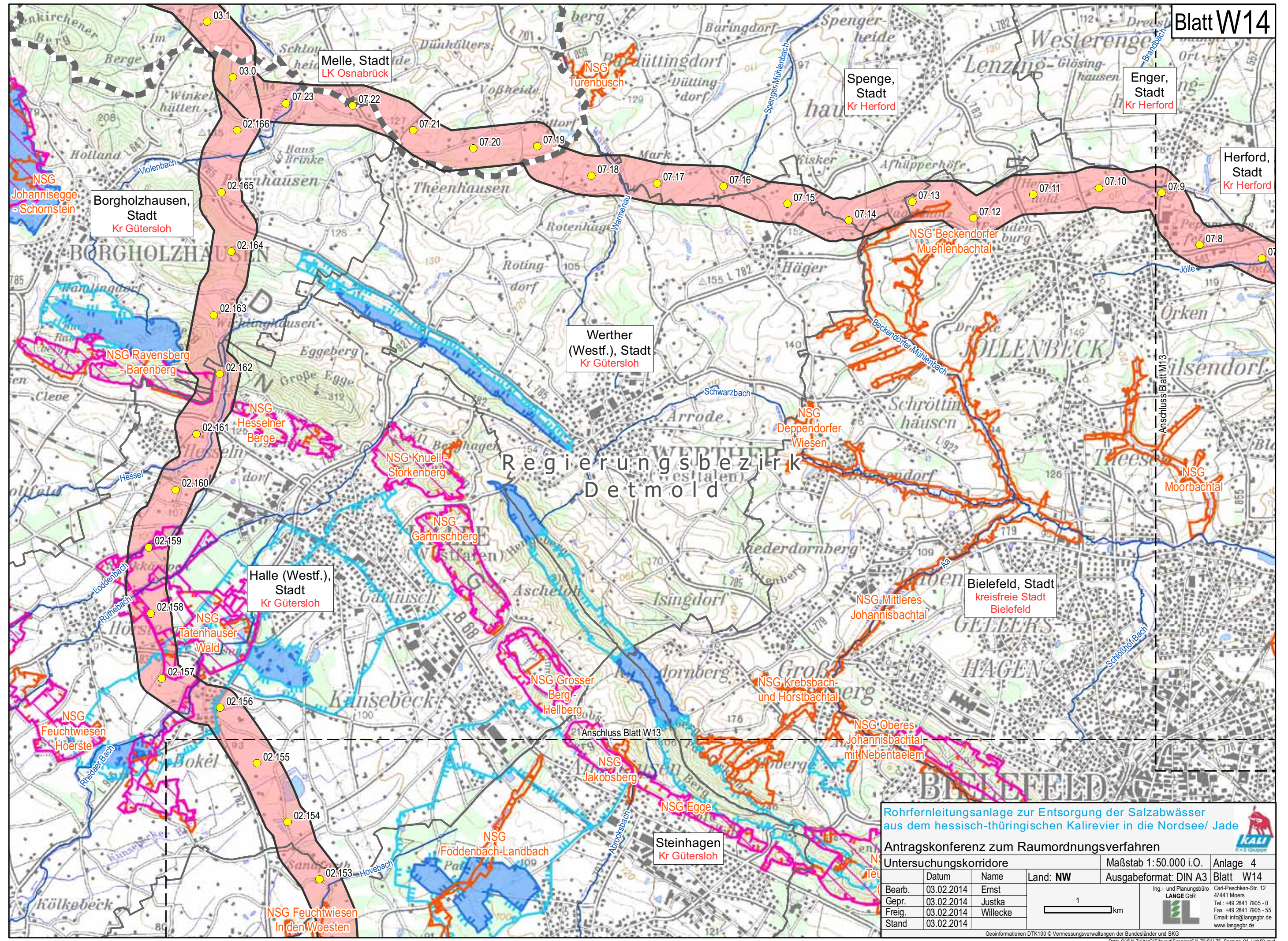

Rohrfernleitungsanlage zur Entsorgung der Salzabwässer aus dem hessisch-thüringischen Kalirevier in die Nordsee/ Jade

Antragskonferenz zum Raumordnungsverfahren

Untersuchungskorridore			Maßstab 1: 50.000 i.O.	Anlage 4
			Ausgabeformat: DIN A3	Blatt W14
Bearb.	Datum	Name	Land: NW	Ing.- und Planungsbüro LANGE GbR Carl-Peschken-Str. 12 47441 Moers Tel.: +49 2841 7905 - 0 Fax: +49 2841 7905 - 55 Email: info@langebtr.de www.langebtr.de
Gepr.	03.02.2014	Ernst		
Freig.	03.02.2014	Justka		
Stand	03.02.2014	Willecke		

Geoinformationen DTK100 © Vermessungsverwaltungen der Bundesländer und BKG

