

**Rohrfernleitungsanlage zur Entsorgung der Salzabwässer aus dem hessisch-thüringischen Kalievier in die Nordsee/ Jade**

**Antragskonferenz zum Raumordnungsverfahren**

Übersichtskarte mit Blattsnitten

Datum	03.02.2014	Name	Ernst	Land:	HE	Maßstab:	1: 200.000	Anlage	3
Bearb.	03.02.2014	Ernst	Justka			Ausgabeformat:	DIN A3	Blatt 01	
Gepr.	03.02.2014	Willecke							
Freig.	03.02.2014								
Stand	03.02.2014								

● Stationierung  
— Untersuchungskorridor  
— Blattschnitt M 1: 50.000

Ing.- und Planungsbüro  
**LANGE GbR**  
 Carl-Peschken-Str. 12  
 47441 Moers  
 Tel.: +49 2841 7905 - 0  
 Fax +49 2841 7905 - 55  
 Email: info@langegr.de  
 www.langegr.de

Geoinformationen DTK200 © Vermessungsverwaltungen der Bundesländer und BKG  
 Path: C:\SALZ\ArcGIS\layout\Scoping\SALZ\Scoping\_03\_Ueb200.mxd

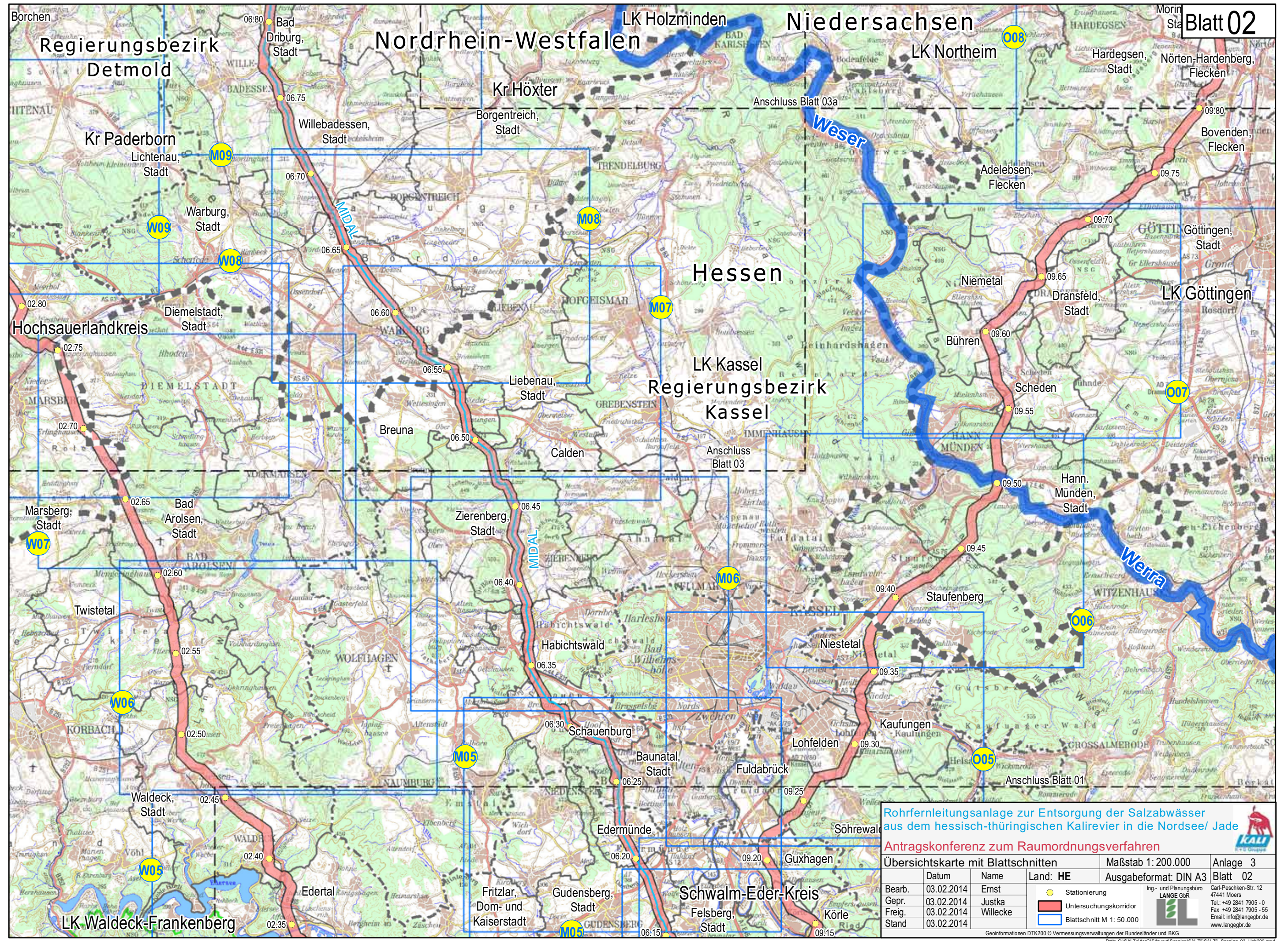

**Rohrfernleitungsanlage zur Entsorgung der Salzabwässer aus dem hessisch-thüringischen Kalirevier in die Nordsee/ Jade**

**Antragskonferenz zum Raumordnungsverfahren**

Übersichtskarte mit Blattsnitten			Maßstab 1: 200.000	Anlage 3
Bearb.	Datum	Name	Land: HE	Ausgabeformat: DIN A3
Gepr.	03.02.2014	Ernst		Blatt 02
Freig.	03.02.2014	Justka		
Stand	03.02.2014	Willecke		

- Stationierung
- Untersuchungskorridor
- Blattschnitt M 1: 50.000

Ing.- und Planungsbüro  
**LANGE GbR**  
  
 Carl-Peschken-Str. 12  
 47441 Moers  
 Tel.: +49 2841 7905-0  
 Fax: +49 2841 7905-55  
 Email: info@langegb.de  
 www.langegb.de

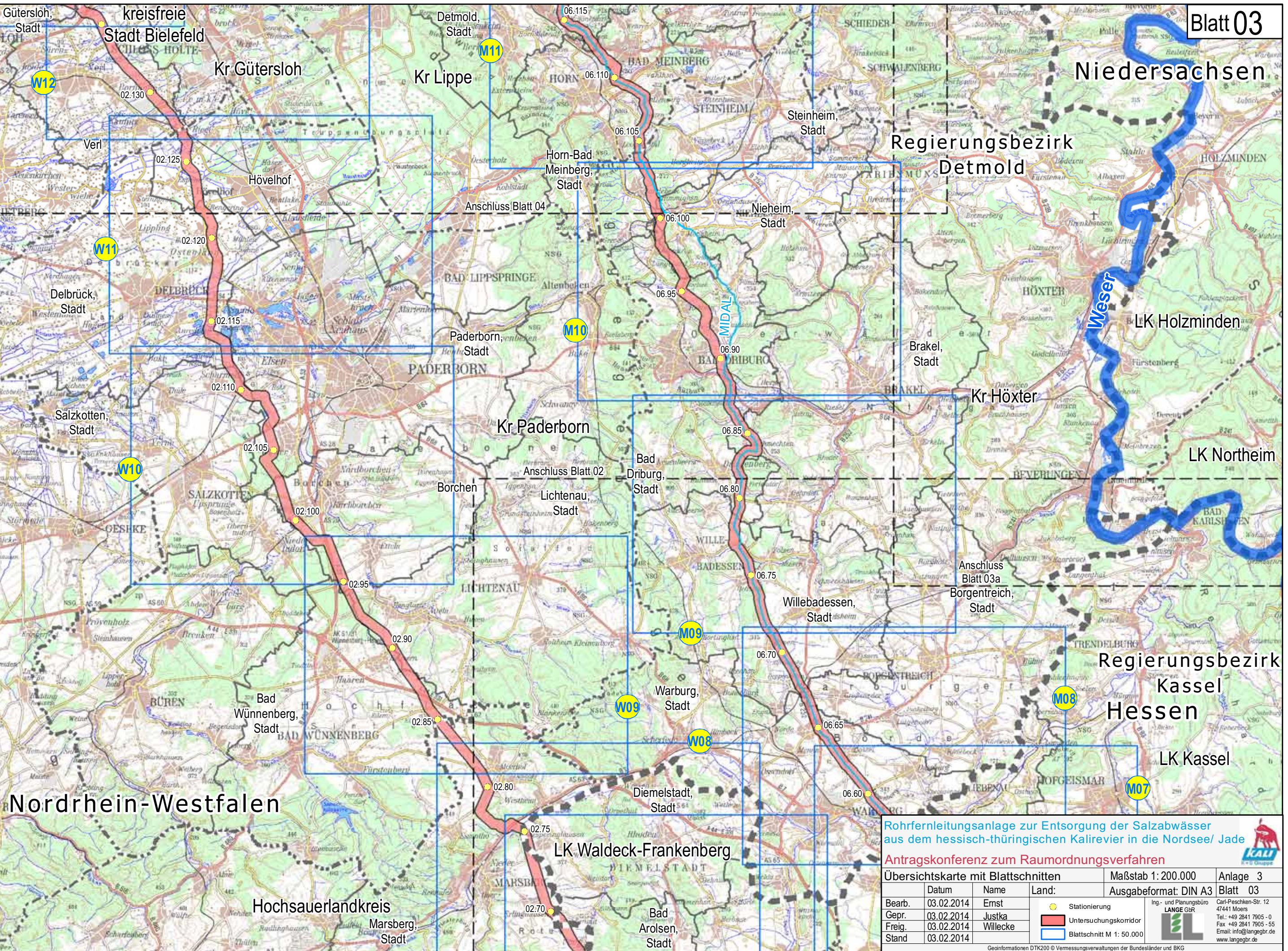

Rohrfernleitungsanlage zur Entsorgung der Salzabwässer aus dem hessisch-thüringischen Kalievier in die Nordsee/ Jade

Antragskonferenz zum Raumordnungsverfahren

Übersichtskarte mit Blattsschnitten			Maßstab 1: 200.000	Anlage 3
Bearb.	03.02.2014	Name	Land:	Ausgabeformat: DIN A3
Gepr.	03.02.2014	Ernst		Blatt 03
Freig.	03.02.2014	Justka		
Stand	03.02.2014	Willecke		

- Stationierung
- Untersuchungskorridor
- Blattsschnitt M 1: 50.000

Ing.- und Planungsbüro  
**LANGE GbR**  
  
 Carl-Peschken-Str. 12  
 47441 Moers  
 Tel.: +49 2841 7905-0  
 Fax: +49 2841 7905-55  
 Email: info@langebr.de  
 www.langebr.de

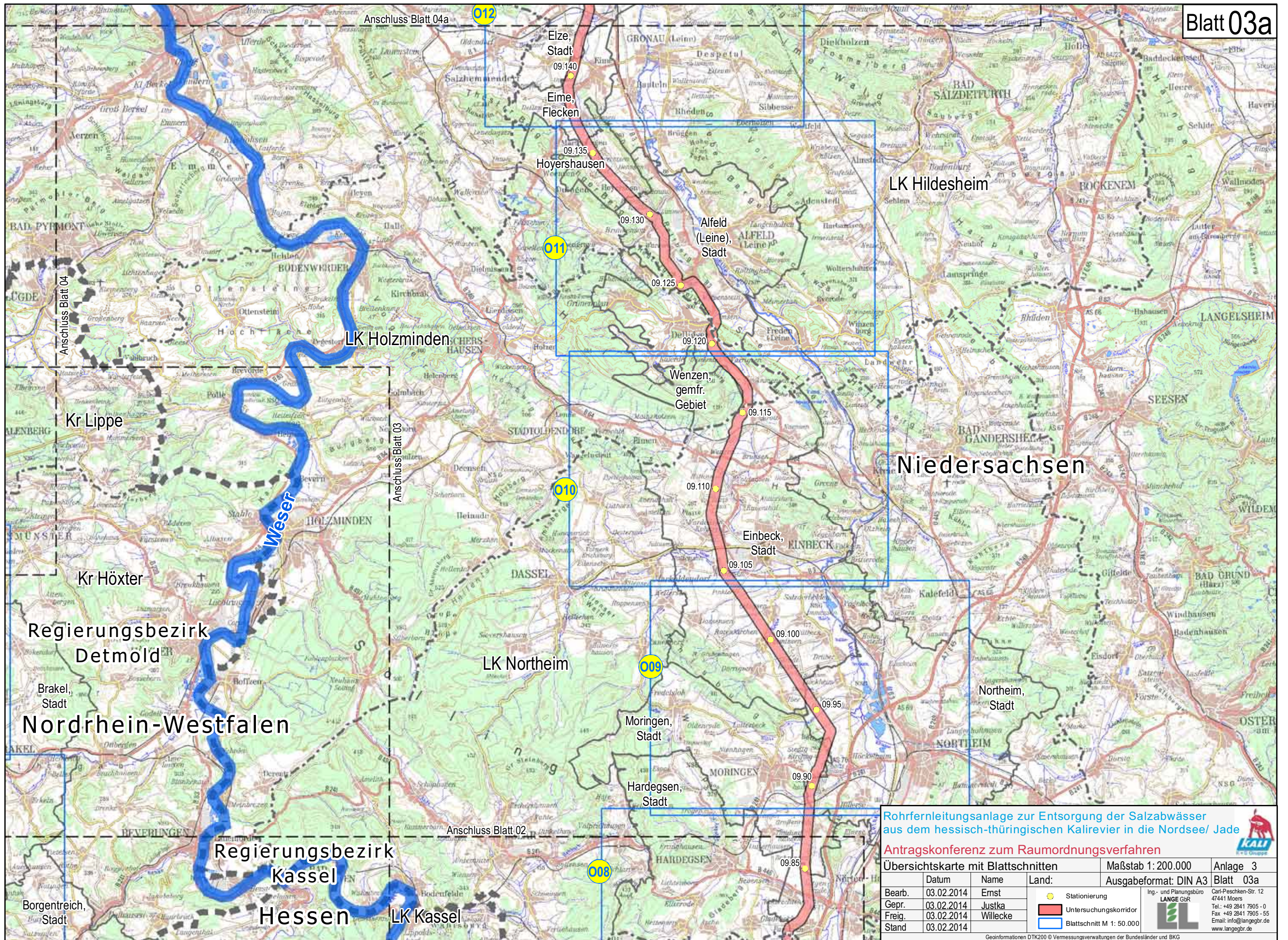

**Rohrfernleitungsanlage zur Entsorgung der Salzabwässer aus dem hessisch-thüringischen Kalirevier in die Nordsee/ Jade**

**Antragskonferenz zum Raumordnungsverfahren**

Übersichtskarte mit Blattsschnitten			Maßstab 1: 200.000	Anlage 3
Bearb. 03.02.2014			Name Ernst	Land:
Gepr. 03.02.2014			Name Justka	Ausgabeformat: DIN A3
Freig. 03.02.2014			Name Willecke	Blatt 03a
Stand 03.02.2014				

- Stationierung
- Untersuchungskorridor
- Blattsschnitt M 1: 50.000

Ing.- und Planungsbüro  
**LANGE GbR**

Carl-Peschken-Str. 12  
47441 Moers  
Tel.: +49 2841 7905-0  
Fax: +49 2841 7905-55  
Email: info@langegb.de  
www.langegb.de

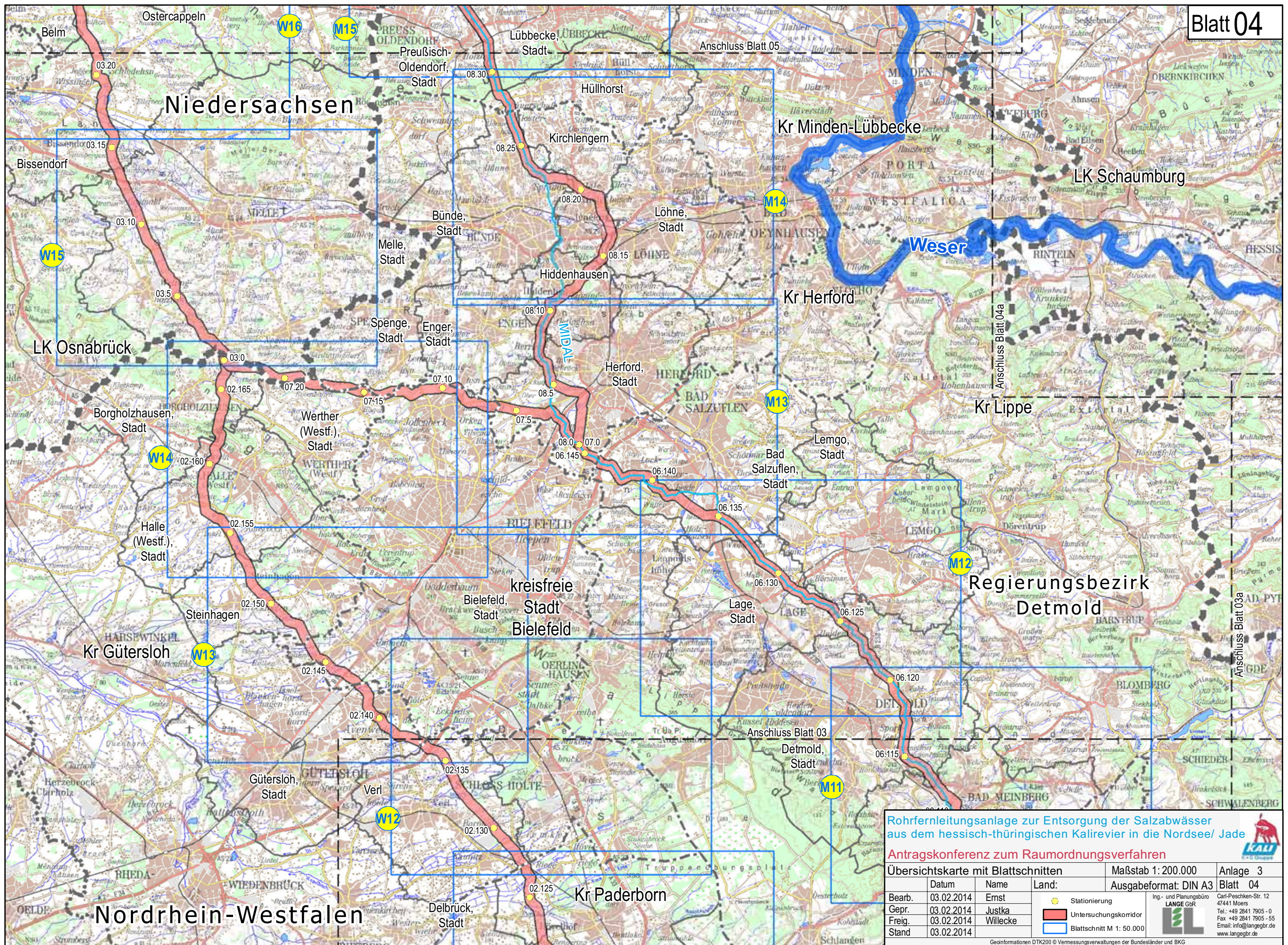

**Rohrfernleitungsanlage zur Entsorgung der Salzabwässer aus dem hessisch-thüringischen Kalirevier in die Nordsee/ Jade**  
**Antragskonferenz zum Raumordnungsverfahren**

Übersichtskarte mit Blattsnitten			Maßstab 1: 200.000	Anlage 3
Bearb.	Datum	Name	Land:	Ausgabeformat: DIN A3
Gepr.	03.02.2014	Ernst		Blatt 04
Freig.	03.02.2014	Justka		
Stand	03.02.2014	Willecke		

Ing.- und Planungsbüro  
**LANGE GbR**  
  
 Carl-Peschken-Str. 12  
 47441 Moers  
 Tel.: +49 2841 7905-0  
 Fax +49 2841 7905-55  
 Email: info@langebr.de  
 www.langebr.de

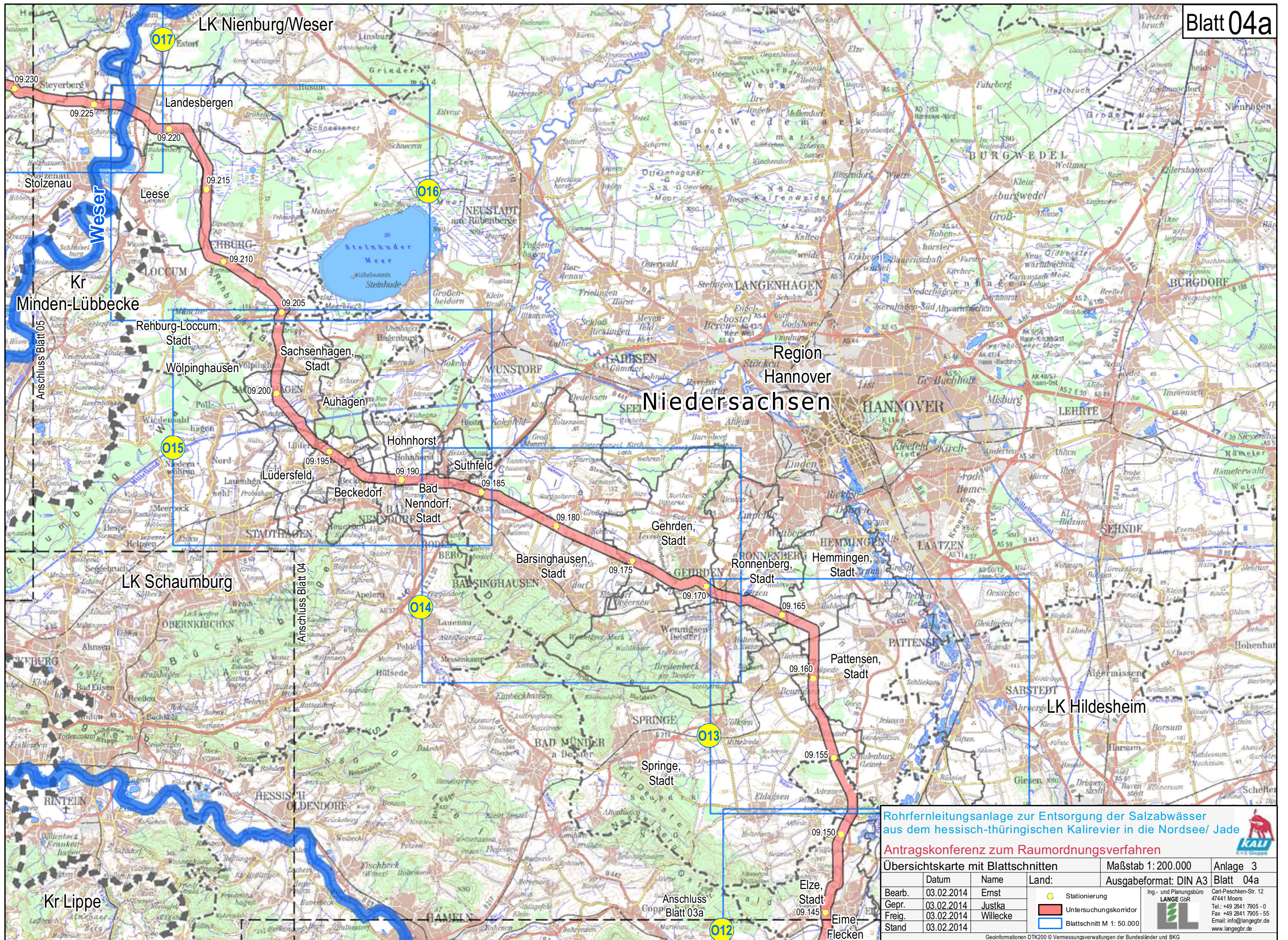

**Rohrfernleitungsanlage zur Entsorgung der Salzabwässer aus dem hessisch-thüringischen Kalirevier in die Nordsee/ Jade**

**Antragskonferenz zum Raumordnungsverfahren**

Übersichtskarte mit Blattsnitten			Maßstab 1: 200.000		Anlage 3	
Datum			Name		Land:	
Ausgabeformat: DIN A3			Ernst		Blatt 04a	
Bearb.	03.02.2014	Justka				
Gepr.	03.02.2014	Willecke				
Freig.	03.02.2014					
Stand	03.02.2014					

Geoinformationen DTK200 © Vermessungsverwaltungen der Bundesländer und BKG  
 Path: C:\SALZ\ArcGIS\layout\Scoping\SALZ\SALZ\_Scoping\_03\_Ueb200.mxd

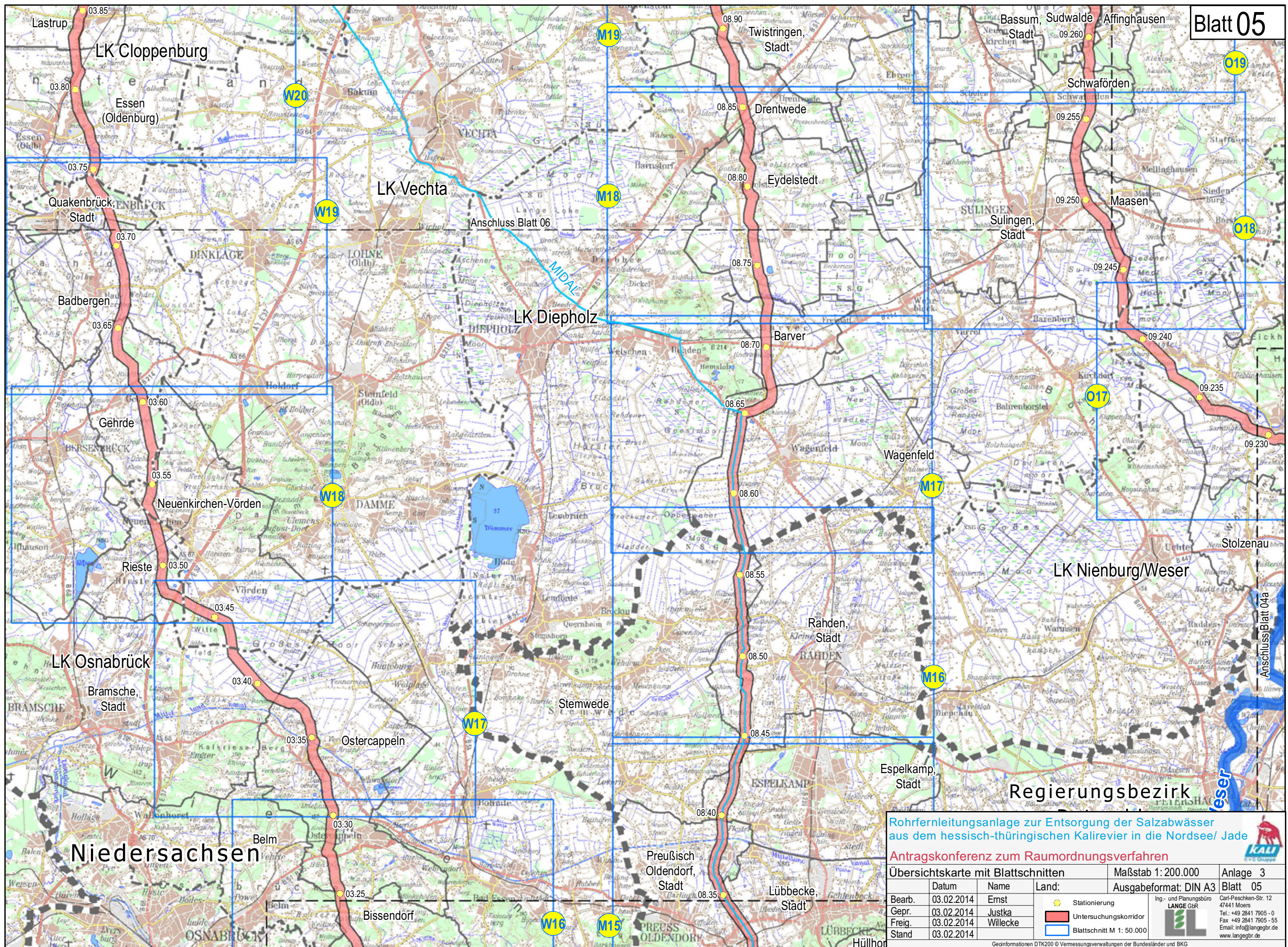

**Rohrfernleitungsanlage zur Entsorgung der Salzabwässer aus dem hessisch-thüringischen Kalirevier in die Nordsee/ Jade**

**Antragskonferenz zum Raumordnungsverfahren**

Übersichtskarte mit Blattsnitten			Maßstab 1: 200.000		Anlage 3	
Bearb. 03.02.2014			Name Ernst		Land:	
Gepr. 03.02.2014			Name Justka		Ausgabeformat: DIN A3	
Freig. 03.02.2014			Name Willecke		Blatt 05	
Stand 03.02.2014			Name:		Ingenieur- und Planungsbüro LANGE GbR	

● Stationierung  
  Untersuchungskorridor  
  Blattschnitt M 1: 50.000

Ing.- und Planungsbüro  
**LANGE GbR**  
 Carl-Peschken-Str. 12  
 47441 Moers  
 Tel.: +49 2841 7905-0  
 Fax: +49 2841 7905-55  
 Email: info@langegbr.de  
 www.langegbr.de

Geoinformationen DTK200 © Vermessungsverwaltungen der Bundesländer und BKG  
 Path: C:\SALZ\ArcGIS\layout\Scoping\SALZ\_20\SALZ\_20\_Scoping\_03\_Ueb200.mxd

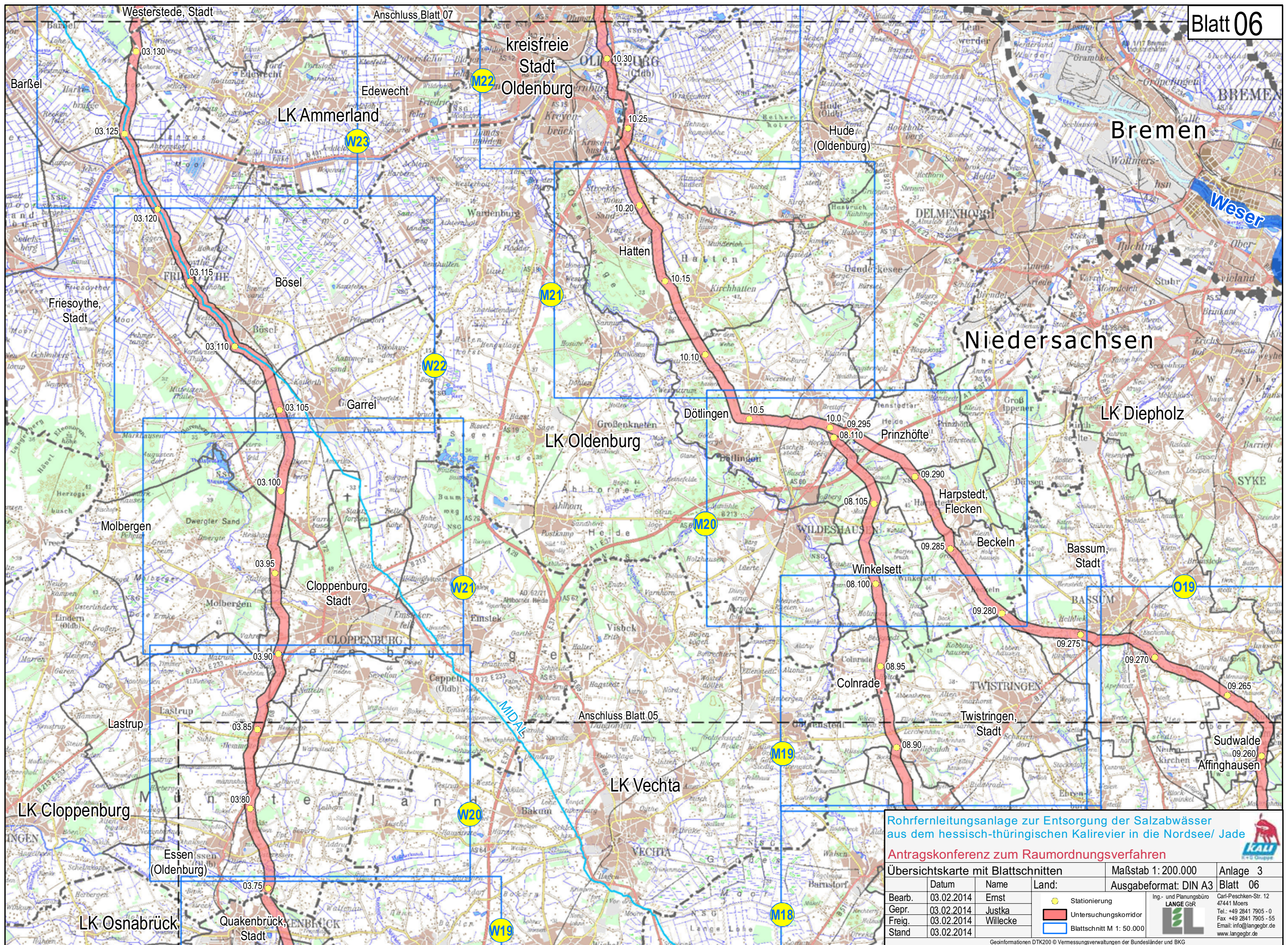

**Rohrfernleitungsanlage zur Entsorgung der Salzabwässer aus dem hessisch-thüringischen Kalirevier in die Nordsee/ Jade**

**Antragskonferenz zum Raumordnungsverfahren**

Übersichtskarte mit Blattsnitten				Maßstab 1: 200.000	Anlage 3
				Ausgabeformat: DIN A3	Blatt 06
Bearb.	Datum	Name	Land:	<ul style="list-style-type: none"> <li><span style="color: yellow;">●</span> Stationierung</li> <li><span style="border-bottom: 2px solid red; width: 20px; display: inline-block;"></span> Untersuchungskorridor</li> <li><span style="border-bottom: 2px solid blue; width: 20px; display: inline-block;"></span> Blattschnitt M 1: 50.000</li> </ul>	 <p>Ing.- und Planungsbüro <b>LANGE GbR</b> Carl-Peschken-Str. 12 47441 Moers Tel.: +49 2841 7905 - 0 Fax +49 2841 7905 - 55 Email: info@langebr.de www.langebr.de</p>
Gepr.	03.02.2014	Ernst			
Freig.	03.02.2014	Justka			
Stand	03.02.2014	Willecke			



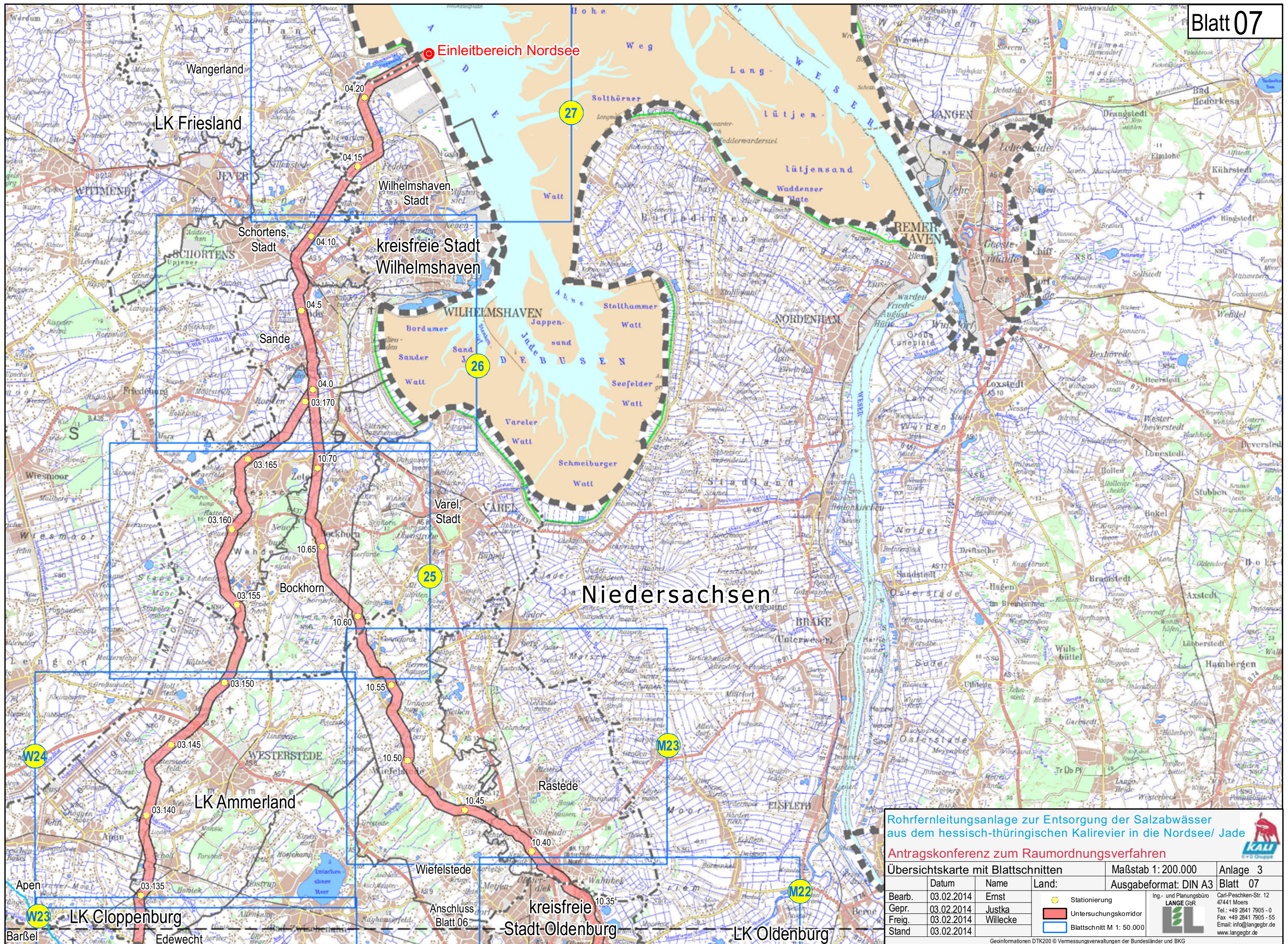

**Rohrfernleitungsanlage zur Entsorgung der Salzabwässer aus dem hessisch-thüringischen Kalirevier in die Nordsee/ Jade**

**Antragskonferenz zum Raumordnungsverfahren**

Übersichtskarte mit Blattsnitten			Maßstab 1: 200.000	Anlage 3
Bearb.	03.02.2014	Name Ernst	Land:	Ausgabeformat: DIN A3
Gepr.	03.02.2014	Justka	<ul style="list-style-type: none"> <li>Stationierung</li> <li>Untersuchungskorridor</li> <li>Blattschnitt M 1: 50.000</li> </ul>	Blatt 07
Freig.	03.02.2014	Willecke		Ing.- und Planungsbüro <b>LANGE GBR</b> Carl-Peschken-Str. 12 47441 Moers Tel.: +49 2841 7905-0 Fax: +49 2841 7905-55 Email: info@langebr.de www.langebr.de
Stand	03.02.2014		Geoinformationen DTK200 © Vermessungsverwaltungen der Bundesländer und BKG Path: C:\SALZ\ArcGIS\layout\Scoping\SALZ\2014\Scoping_03_Ueb200.mxd	