

- Legende**
- Trassenkorridor Eingriff (35 m)
 - Trassenkorridor Bestand (630 m)
 - Korridorabschnittsnummern
 - Suchraum Umspannwerk
 - Bau- und Bodendenkmale (Quelle: Niedersächsisches Landesamt für Denkmalpflege)**
 - Bodendenkmal (punktförmig)
 - Bodendenkmal (linienförmig)
 - Bodendenkmal (flächig)/ Verdachtsfläche
 - Bau- und Bodendenkmale (Quelle: Ostfriesische Landschaft)**
 - Bodendenkmal (punktförmig)
 - Bodendenkmal (punktförmig) - vmtl. gleiches Bodendenkmal wie N.L.D.
 - Bodendenkmal (linienförmig)
 - Bodendenkmale (flächig)**
 - Fund/Verdachtsfläche
 - bebaute Wurt
 - unbebaute Wurt
 - Kartenhintergrund ¹**
 - Siedlungen / Mischnutzung
 - Fläche besonderer funktionaler Prägung
 - Gewerbe und Industrie
 - Wald
 - Bundesautobahn
 - Bundes- und Landstraßen
 - Gemeinde- und Kreisstraßen
 - Landkreise

Bitte Beachten
 Maßstabbedingt werden die Punktdaten flächig und somit größer dargestellt als sie tatsächlich sind, dadurch kommt es vermehrt zu Überlagerungen der Punkt-Daten.
 Weitere Erläuterungen hierzu finden sich im Kapitel 5.3.7 der UVS.

Datenquellen:
 Bau und Bodendenkmale: s. Legende
 ATKIS Basis DLM 1:5000

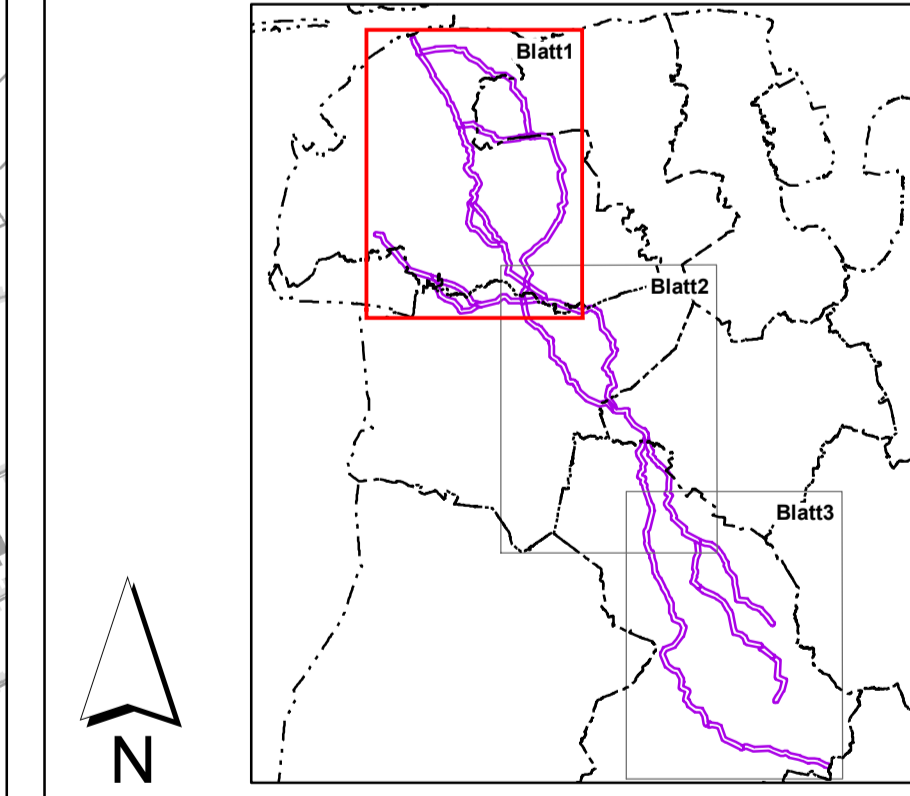

| | | | |
|--|-----------------------------|--|---------------------|
| Projekt ROV HRS-CLP Trassenkorridore Netzansbindung Cloppenburg | | | |
| Auftraggeber TenneT Offshore Bernecker Straße 70 95446 Bayern Tel. 0921 50740-0 | | Teilvorhaben Umweltverträglichkeitsstudie im Raumordnungsverfahren | |
| Pflandarstellung Karte 5.3.7: Schutzgut Kultur und sonstige Sachgüter: Bekannte Bau- und Bodendenkmale | | | |
| Projekt-Nr. 2588 | Datum 12.05.2017 | Blatt 1 von 3 | Datum 12.05.2017 |
| bearbeitet WI | Originalmaßstab 1:50.000 | Blatt 1 von 3 | Datum 12.05.2017 |
| gezeichnet WI_La | Blatt 1 von 3 | Blatt 1 von 3 | Datum 12.05.2017 |
| geprüft St | Seitengröße 841 x 800 | Blatt 1 von 3 | Datum 12.05.2017 |
| Projekt-Nr. 2588 | | Datum 12.05.2017 | |
| bearbeitet WI | | Originalmaßstab 1:50.000 | |
| gezeichnet WI_La | | Blatt 1 von 3 | |
| geprüft St | | Seitengröße 841 x 800 | |

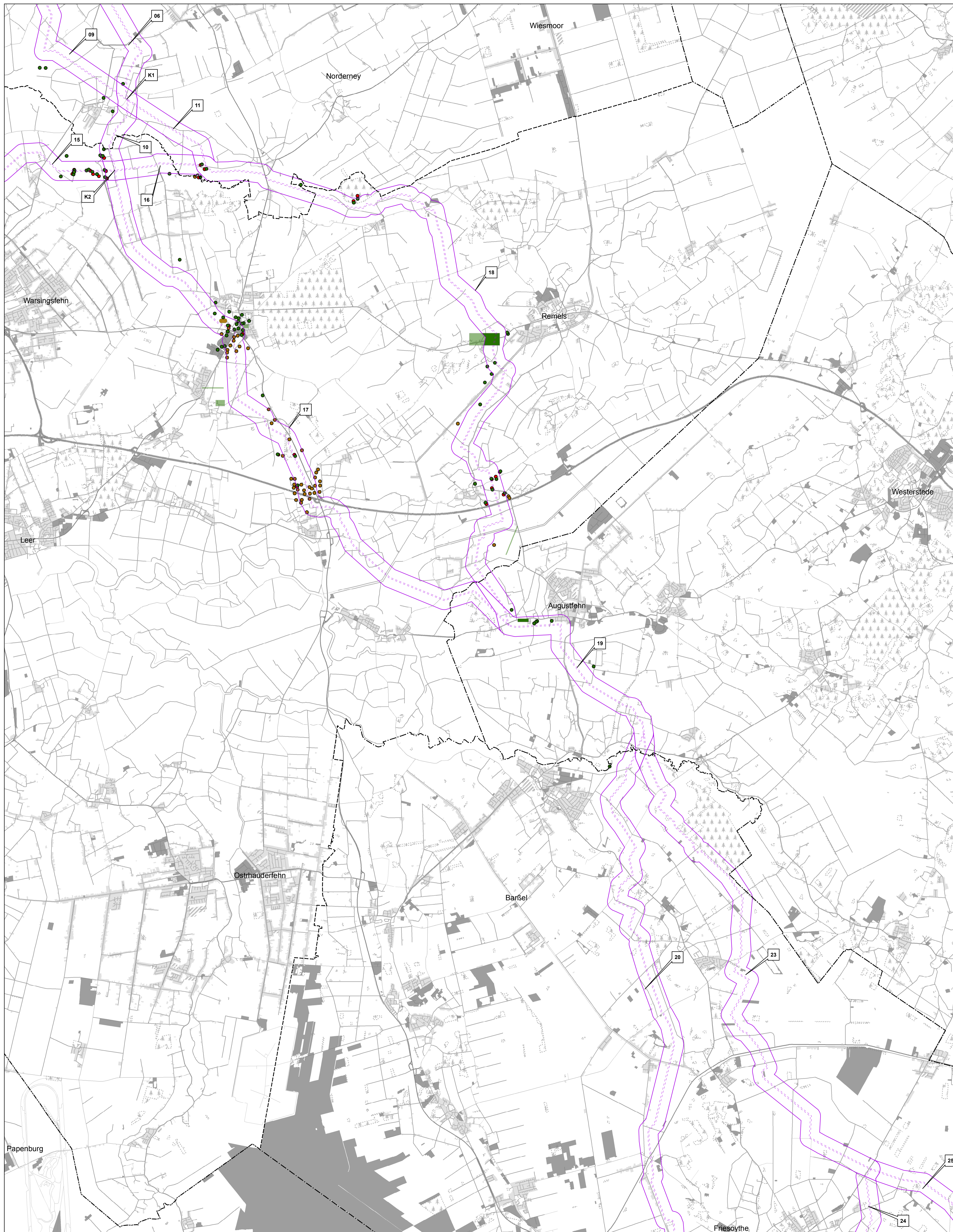

Legende

- Trassenkorridor Eingriff (35 m)
- Trassenkorridor Bestand (630 m)
- Korridorabschnittsnummern
- Suchraum Umspannwerk
- Bau- und Bodendenkmale (Quelle: Niedersächsisches Landesamt für Denkmalpflege)**
- Bodendenkmal (punktförmig)
- Bodendenkmal (linienförmig)
- Bodendenkmal (flächig)/ Verdachtsfläche
- Bau- und Bodendenkmale (Quelle: Ostfriesische Landschaft)**
- Bodendenkmal (punktförmig)
- Bodendenkmal (punktförmig) - vmtl. gleiches Bodendenkmal wie N.L.D.
- Bodendenkmal (linienförmig)
- Bodendenkmale (flächig)**
- Fund/Verdachtsfläche
- bebaute Wurt
- unbebaute Wurt
- Kartenhintergrund ¹**
- Siedlungen / Mischnutzung
- Fläche besonderer funktionaler Prägung
- Gewerbe und Industrie
- Wald
- Bundesautobahn
- Bundes- und Landstraßen
- Gemeinde- und Kreisstraßen
- Landkreis

Bitte Beachten
 Maßstabbedingt werden die Punktdaten flächig und somit größer dargestellt als sie tatsächlich sind, dadurch kommt es vermehrt zu Überlagerungen der Punkt-Daten.
 Weitere Erläuterungen hierzu finden sich im Kapitel 5.3.7 der UVS.

Datenquellen:
 Bau und Bodendenkmale: s. Legende
 ATKIS Basis DLM 1:5000

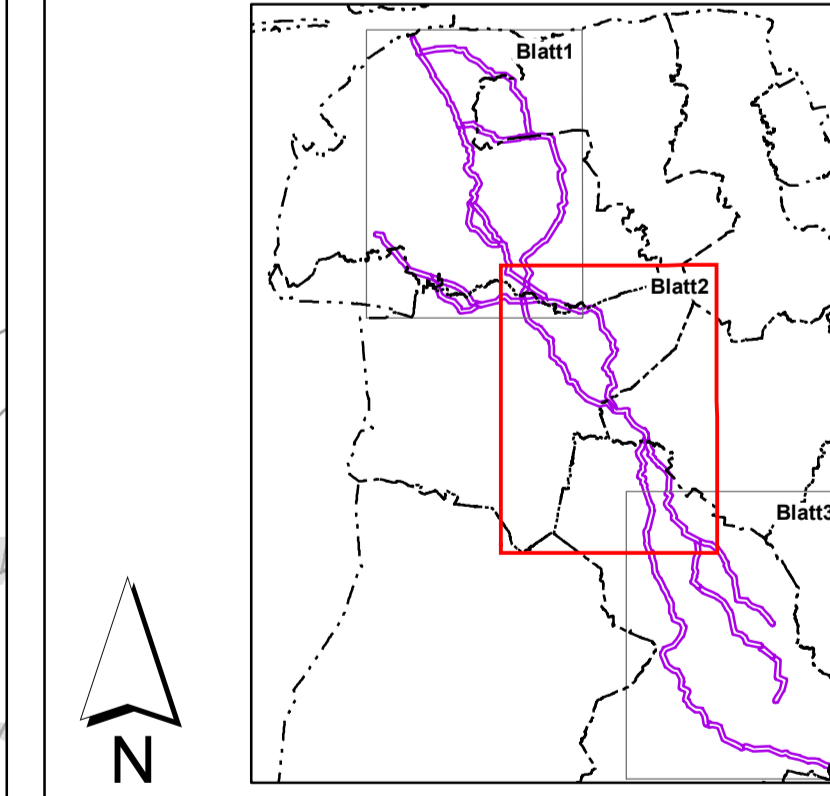

Koordinatensystem: ETRS 1989 UTM Zone 32N
 Projektion: Transverse Mercator
 Datum: ETRS 1989

| | | |
|--|-----------------------------|------------------------------------|
| Projekt ROV HRS-CLP Trassenkorridore Netzanbindung Cloppenburg | | |
| Auftraggeber Tennet Offshore Bernecker Straße 70 95446 Bayern Tel. 0921 50740-0 | | |
| Teilvorhaben Umweltverträglichkeitsstudie im Raumordnungsverfahren | | |
| Planarstellung Karte 5.3.7: Schutzgut Kultur und sonstige Sachgüter: Bekannte Bau- und Bodendenkmale | | |
| Projekt-Nr. 2588 | Datum 12.05.2017 | Blatt Blatt 2 von 3 |
| bearbeitet W1 | Originalmaßstab 1:50.000 | Phosphat Blatt Blatt 2 von 3 |
| gezeichnet W1_la | gezeichnet W1_la | gezeichnet W1_la |
| geprüft St | Seitengröße 841 * 800 | Seitengröße 841 * 800 |
| Projekt-Nr. 2588 | | Datum 12.05.2017 |
| bearbeitet W1 | | Originalmaßstab 1:50.000 |
| gezeichnet W1_la | | gezeichnet W1_la |
| geprüft St | | geprüft St |
| Blatt Blatt 2 von 3 | | Blatt Blatt 2 von 3 |
| Seitengröße 841 * 800 | | Seitengröße 841 * 800 |
| Blatt Blatt 2 von 3 | | Blatt Blatt 2 von 3 |
| Seitengröße 841 * 800 | | Seitengröße 841 * 800 |

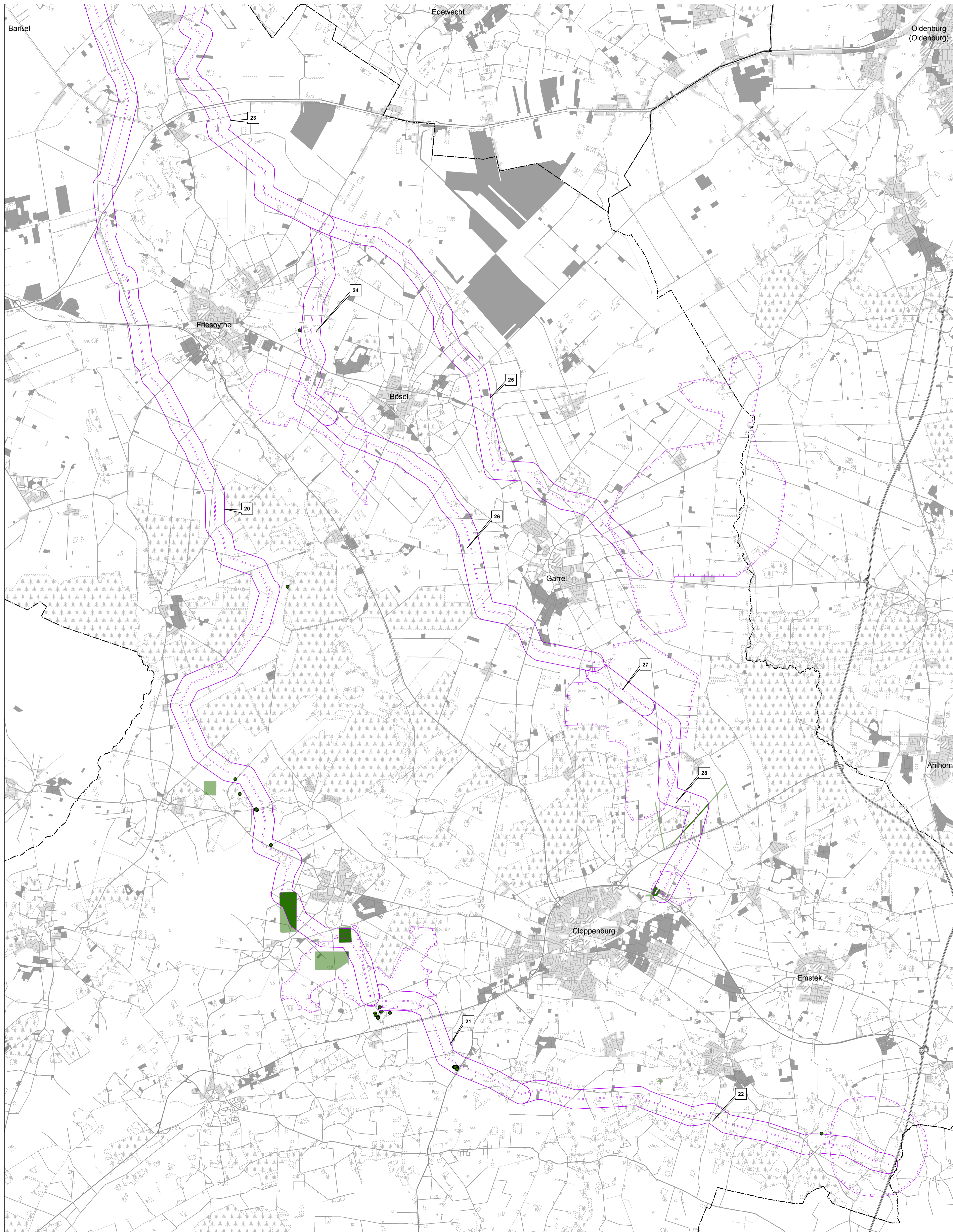

- Legende**
- Trassenkorridor Eingriff (35 m)
 - Trassenkorridor Bestand (630 m)
 - Korridorabschnittsnummern
 - Suchraum Umspannwerk
- Bau- und Bodendenkmale (Quelle: Niedersächsisches Landesamt für Denkmalpflege)**
- Bodendenkmal (punktförmig)
 - Bodendenkmal (linienförmig)
 - Bodendenkmal (flächig)/ Verdachtsfläche
- Bau- und Bodendenkmale (Quelle: Ostfriesische Landschaft)**
- Bodendenkmal (punktförmig)
 - Bodendenkmal (punktförmig) - vmtl. gleiches Bodendenkmal wie NLD
 - Bodendenkmal (linienförmig)
- Bodendenkmale (flächig)**
- Fund/Verdachtsfläche
 - bebaute Wurt
 - unbebaute Wurt
- Kartenhintergrund ¹**
- Siedlungen / Mischnutzung
 - Fläche besonderer funktionaler Prägung
 - Gewerbe und Industrie
 - Wald
 - Bundesautobahn
 - Bundes- und Landstraßen
 - Gemeinde- und Kreisstraßen
 - Landkreise

Bitte Beachten
 Maßstabbedingt werden die Punktdaten flächig und somit größer dargestellt als sie tatsächlich sind, dadurch kommt es vermehrt zu Überlagerungen der Punkt-Daten.
 Weitere Erläuterungen hierzu finden sich im Kapitel 5.3.7 der UVS.

Datenquellen:
 Bau und Bodendenkmale: s. Legende
 ATKIS Basis DLM 1:5000

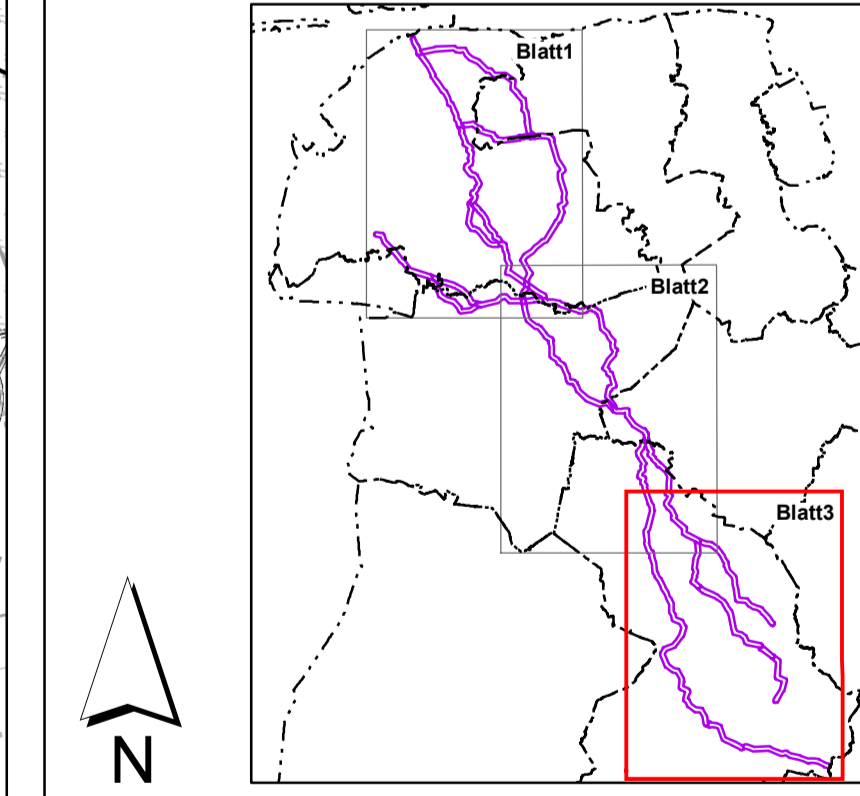

Koordinatensystem: ETRS 1989 UTM Zone 32N
 Projektion: Transverse Mercator
 Datum: ETRS 1989

| | | | |
|---|------------------------------------|--|---|
| Projekt ROV HRS-CLP Trassenkorridore Netzanbindung Cloppenburg | | | |
| Auftraggeber Tennet <small>Tennet Offshore Bernecker Straße 70 95448 Bayern Tel. 0921 50740-0</small> | | | |
| Teilvorhaben Umweltverträglichkeitsstudie im Raumordnungsverfahren | | | |
| Planarstellung Karte 5.3.7: Schutzgut Kultur und sonstige Sachgüter: Bekannte Bau- und Bodendenkmale | | | |
| Projekt-Nr. 2588 | Datum 12.05.2017 | Datensatz U:\GIS\Projekte_Planarstellung\2588_Kultur_Sachgüter\2588_Kultur_Sachgüter_V01.dwg | ILU Umweltplanung GmbH Bahnhofstraße 14a 28122 Oldenburg Tel. 0441 505017-10 Fax 0441 505017-11 email@umweltplanung.de |
| bearbeitet WI | Originalmaßstab 1:50.000 | PhoDatei U:\GIS\Projekte_Planarstellung\2588_Kultur_Sachgüter\2588_Kultur_Sachgüter_V01.dwg | pgg - Planungsgruppe Grün GmbH 28203 Bremen Tel. 0421/33 752-0 Fax 0421/33 752-33 bremen@pgg.de |
| gezeichnet WI_La | Blatt Blatt 3 von 3 | geprüft St | Seitengröße 841 * 800 |