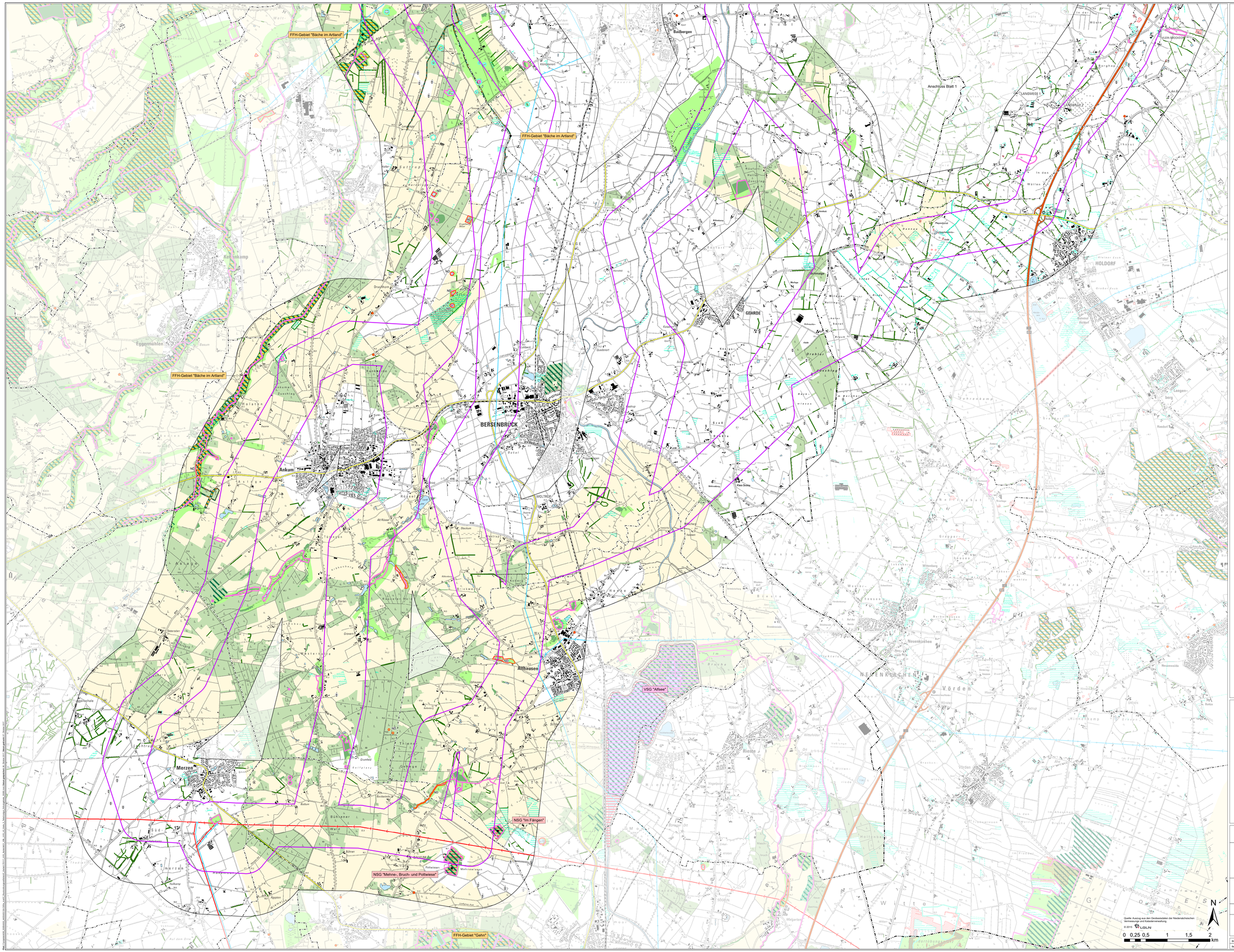

Bestand Schutzgut Tiere, Pflanzen und die biologische Vielfalt – Schutzgebiete

Vorhabenbezogene Angaben [1]

Geplantes Vorhaben

- Trassenkorridor (1.000 m)
- Trassenkorridor Maßnahme 51a (1.000 m)

Untersuchungsgebiete

- Zone 2 (1.000 m um Trassenkorridor)
- Suchraum Umspannwerk Maßnahme 51a (Zone 0)

Schutzgebiete

Europäische Schutzgebiete [2]

- Flora-Fauna-Habitat-Gebiet (FFH-Gebiet)
- Vogelschutzgebiet (VSG)

Nationale Schutzgebiete [*]

- Naturschutzgebiet (NSG) [2]
- Gesetzlich geschütztes Biotop [2]
- Wallhecke [3]
- Naturdenkmal (ND), (punktuell, linear/flächig) [2]

* Die Darstellung der Landschaftsschutzgebiete erfolgt in der Karte 2 (Bestandskarte Schutzgut Menschen einschließlich der menschlichen Gesundheit – Erholen) sowie in der Karte 8 (Bestandskarte Schutzgut Landschaft) und die Darstellung der Naturparke erfolgt ebenfalls in der Karte 2 (Bestandskarte Schutzgut Menschen einschließlich der menschlichen Gesundheit – Erholen).

Wertvolle Bereiche [4]

- Für Fauna wertvoller Bereich
- Für Naturschutz wertvoller Bereich

Sonstige Planungen

- Kompensationsfläche [5]
- Biotopverbundfläche [2]

Raumordnerische Ausweisungen [6]

- Vorranggebiet für Natur und Landschaft
- Vorsorgegebiet für Forstwirtschaft
- Vorsorgegebiet für Natur und Landschaft

Sonstige Planzeichen

Leitungsbestand [6]

- 110-kV-Leitung
- 380-kV-Leitung

Windenergieanlagen [7]

- Bestand

Verkehrswege [8]

- Bahnlinie nicht elektrifiziert
- Bahnlinie elektrifiziert
- Bundesstraße
- Bundesautobahn

Nutzungsstrukturen [8]

- Oberflächengewässer

Verwaltungsgrenzen [8]

- Gemeindegrenze
- Kreisgrenze

Quellenangaben:

[1] Gutachterliche Erhebung
[2] Ministerium für Umwelt, (2016)
[3] Landkreise Osnabrück, Vechta und Cloppenburg, (2016)
[4] NLWKN, (2016)
[5] RROP Landkreise Osnabrück und Cloppenburg, (2016)
[6] Raumordnungsatlas (ROA), LK Osnabrück, Terinet, (2016)
[7] Energieatlas, MI, Niedersachsen ergänzt um ATKIS Daten, (2016)
[8] ATKIS Basis DLM © LGLN, (2016)

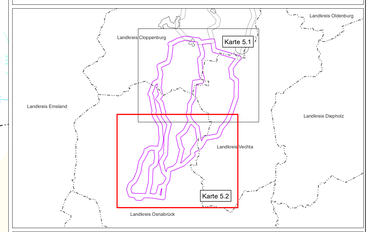

Auftraggeber:
Amprion GmbH
Rheinstadtdamm 24
44139 Dortmund
Tel: +49 (0) 231/ 5849-0
Fax: +49 (0) 231/ 5849-10002

TenneT TSO GmbH
Bernecker Straße 70
95448 Bayreuth
Tel: +49 (0) 921/ 507440-0
Fax: +49 (0) 921/ 507440-4009

Arbeitsgemeinschaft:
Kortemeier Brokmann Landschaftsarchitekten GmbH
Osterstraße 83
32051 Herford
Tel.: +49 (0) 5221/ 9739-0
Fax: +49 (0) 5221/ 9739-20

IBL Umweltplanung GmbH
Bahnhofstraße 14a
28122 Oldenburg
Tel.: +49 (0) 441/ 505017-0
Fax: +49 (0) 441/ 505017-11

planungsgruppe grün gmbh
Remberti straße 30
28203 Bremen
Tel.: +49 (0) 421/ 327054-0
Fax: +49 (0) 421/ 327052-33

Projekt:

380-kV-Leitung Conneforde - Cloppenburg - Merzen (CCM)
Maßnahme 51b: Cloppenburg - Merzen
Raumordnungsverfahren (ROV)

Unterlage 2B: Umweltverträglichkeitsstudie

Thema:

Bestandskarte Schutzgut Tiere, Pflanzen und die biologische Vielfalt – Schutzgebiete

Blattgröße:	1550 x 890	Maßstab:	1 : 25.000	Status:	Bericht	Kartennummer:	Karte 5.2
Bearbeitet:	KBL, SB	Gezeichnet:	KBL, AB	Geprüft:	KBL, MK	Stand:	18.10.2017