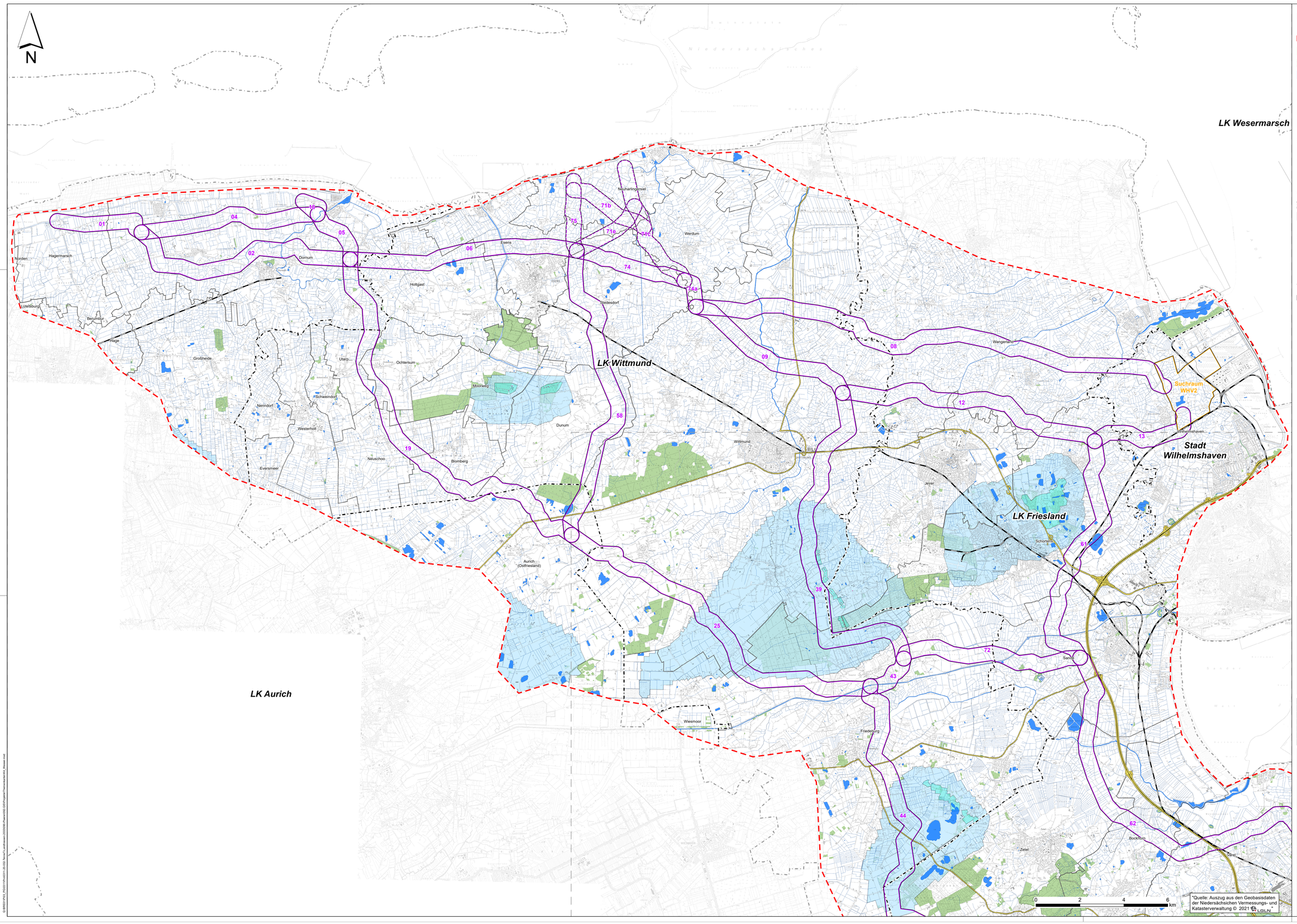
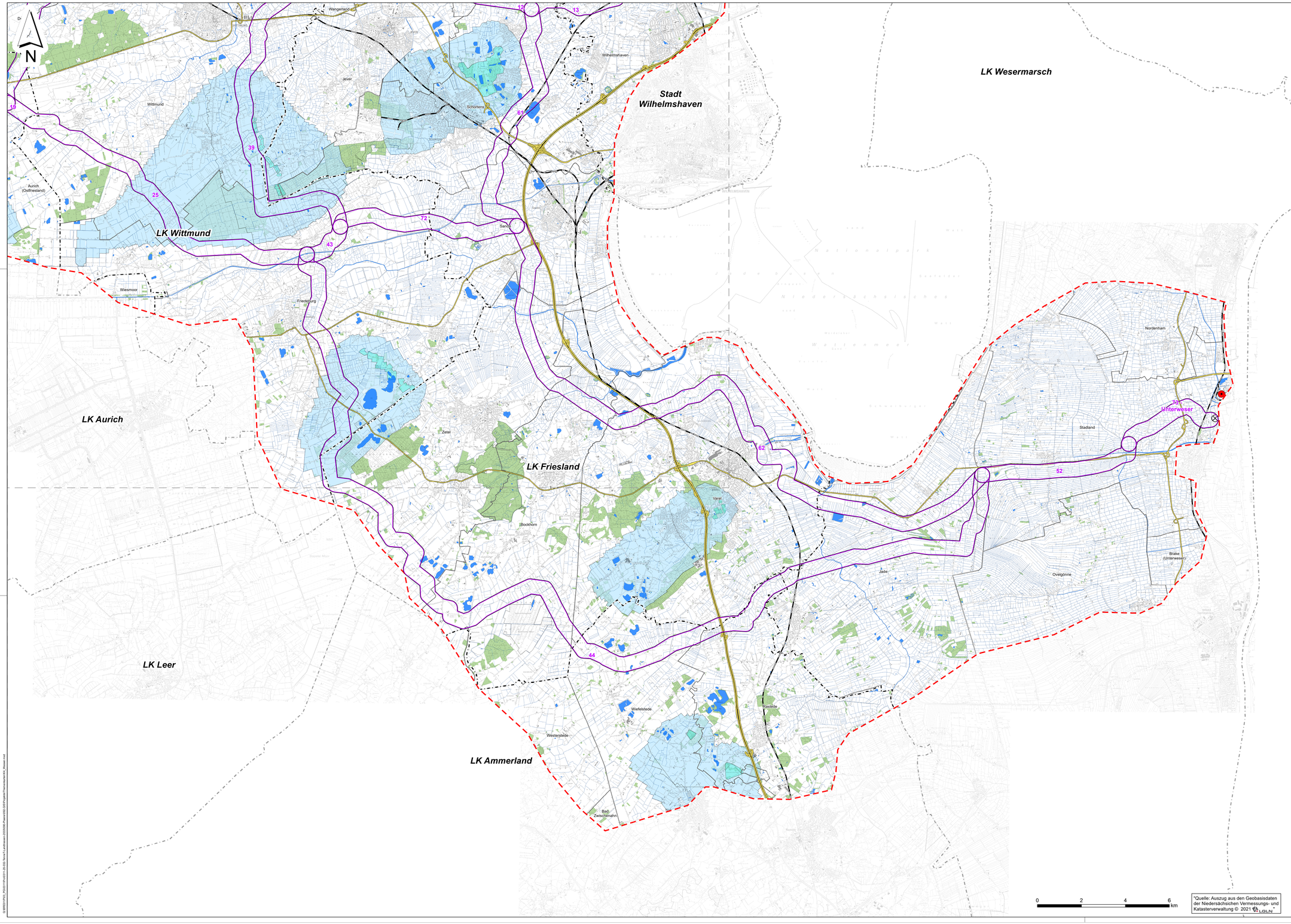

N
LK Wesermarsch
LK Wittmund
LK Aurich
LK Friesland
Stadt Wilhelmshaven
Suchraum WHV2
01
02
04
05
06
08
09
10
12
13
19
25
39
43
44
58
61
62
71b
71c
72
74
74a
75
Norden
Hagermarsch
Lütetsburg
Berumerfehn
Hage
Großheide
Utarp
Ochtersum
Holtgast
Dornum
Esens
Nenndorf
Schweindorf
Westerholt
Neuschoo
Eversmeer
Blomberg
Moorweg
Dunum
Wittmund
Nesse
Nuttermoor
Nuttel
Nuttelermoor
Nuttelerfehn
Nuttelerneuland
Nuttelerheide
Nuttelerbalje
Nuttelerbalje-Siedlung
Nuttelerbalje-Ausbau
Nuttelerbalje-Neuland
Nuttelerbalje-Moor
Nuttelerbalje-Heide



Legende

- Untersuchungsraum
- 43 — Trassenkorridorsegment (TKS) mit Nummerierung
- 43 — Anbindungs-TKS mit Nummerierung (Der entgültige Anlandungspunkt für Neuharlingersiel wird erst durch das Raumordnungsverfahren "Seetrassen 2030" bestimmt
- Suchraum für WHV2
- Konverterstandortoption Unterweser
- Umspannwerk Unterweser

Gewässer

- Fließ- und Stillgewässer

Schutzgebiete

- Wasserschutzgebiet - Zone I
- Wasserschutzgebiet - Zone II
- Wasserschutzgebiet - Zone III

Verwaltungsgrenzen

- Aurich — Landkreis / Kreisfreie Stadt mit Namen
- Esens — Gemeinde mit Namen

Sonstiges

- Wälder
- Bundesautobahnen
- Bundesstraßen
- Bahnstrecken
- Kartenrahmen

0 2 4 6 km

"Quelle: Auszug aus den Geobasisdaten der Niedersächsichen Vermessungs- und Katasterverwaltung © 2021 LGLN"

Blattübersicht

f				
e				
d				
c				
b				
a				
	Datum	gez.	gepr.	Änderung

Auftraggeber

TenneT Offshore GmbH
Eisenbahnlängsweg 2 a
31275 Lehrte

Projekt

Offshore-Netzanbindungen
"Landtrassen 2030" Niedersachsen

Zeichnungsinhalt

Wasser

	Datum	Name		Kennzeichnung	Maßstab:
PL	24.08.2021	BGM	Projekt-Nr.	0311-20-032	1:50.000
gez.	24.08.2021	LAG	Datei-Name	K3_Wasser	Karte: 1
gepr.	24.08.2021	BGM	Plotteinstellung		Blätter: 2
Blattgröße:					Blatt-Nr.: 2

Sweco GmbH
Postfach 34 70 17
28339 Bremen
Karl-Ferdinand-Braun-Str. 9
28359 Bremen
Telefon +49 0421 2032-6
Telefax +49 0421 2032-747

©BERSTPOL_PROJEKTE\0311\0311-20-032\Send To Landforever\20200306 (Planer)\032-20(Projekte)\Planer\Karte\K3_Wasser.mxd