N

LK Wesermarsch

LK Wittmund

LK Aurich

LK Friesland

Stadt Wilhelmshaven

Suchraum WHV2

Nordseeküste

Hooksiel

Horumersiel

Schillig

Wangerland

Hohenkirchen

Dornum

Hagermarsch

Norden

Norddeich

Berumbur

Hage

Großheide

Holtgast

Esens

Westerholt

Stedesdorf

Werdum

Ochtersum

Middoorf

Nenndorf

Reepsholt

Westerende-Kirchloog

Neuschoo

Blomberg

Eversmeer

Wittmund

Jever

Schortens

Aurich (Ostfriesland)

Wiesmoor

Friedeburg

Sande

Bockhorn

Zetel

Tettens

Varel

01 02 03 04 05 06 09 12 13 19 25 39 43 44 58 61 62 71b 71c 74 75 76

0 2 4 6 km

"Quelle: Auszug aus den Geobasisdaten der Niedersächsischen Vermessungs- und Katasterverwaltung © 2021 LGLN "

Legende

- Untersuchungsraum
- 43 Trassenkorridorsegment (TKS) mit Nummerierung
- 43 Anbindungs-TKS mit Nummerierung (Der entgültige Anlandungspunkt für Neuharlingersiel wird erst durch das Raumordnungsverfahren "Seetrassen 2030" bestimmt
- Suchraum für WHV2
- Konverterstandortoption Unterweser
- Umspannwerk Unterweser

Moore

Die Zusammenstellung der Daten erfolgte aus den Informationen der:

- Objektart Moore der ATKIS-Basis-DLM
- Flächen Moorschutzprogramm Niedersachsen, Neubewertung 1994

Böden mit besonderen Standortbedingungen

extrem nasse Böden, extrem nasse/salzreiche Böden, salzreiche Böden

Böden mit hoher kulturgeschichtlicher Bedeutung

Böden mit hoher kulturgeschichtlicher Bedeutung

Böden mit hoher natürlicher Bodenfruchtbarkeit

hoch - sehr hoch

Böden mit hoher naturgeschichtlicher Bedeutung

Böden mit naturgeschichtlicher Bedeutung

Seltene Böden

Erd-Hochmoor, Erd-Niedermoor, Gley, Gley mit Erd-Niedermoorauflage, Hochmoor, Hochmoor mit Rohmarschauflage, Niedermoor mit Kleimarschauflage, podsoliger Regosol

Verwaltungsgrenzen

- Aurich — Landkreis / Kreisfreie Stadt mit Namen
- Esens — Gemeinde mit Namen

Sonstiges

- Wälder
- Fließ- und Stillgewässer
- Bundesautobahnen
- Bundesstraßen
- Bahnstrecken
- Kartenrahmen

Blattübersicht

f				
e				
d				
c				
b				
a				
	Datum	gez.	gepr.	Änderung

Auftraggeber

TenneT Offshore GmbH
Eisenbahnlängsweg 2 a
31275 Lehrte

Projekt

Offshore-Netzanbindungen
"Landtrassen 2030" Niedersachsen

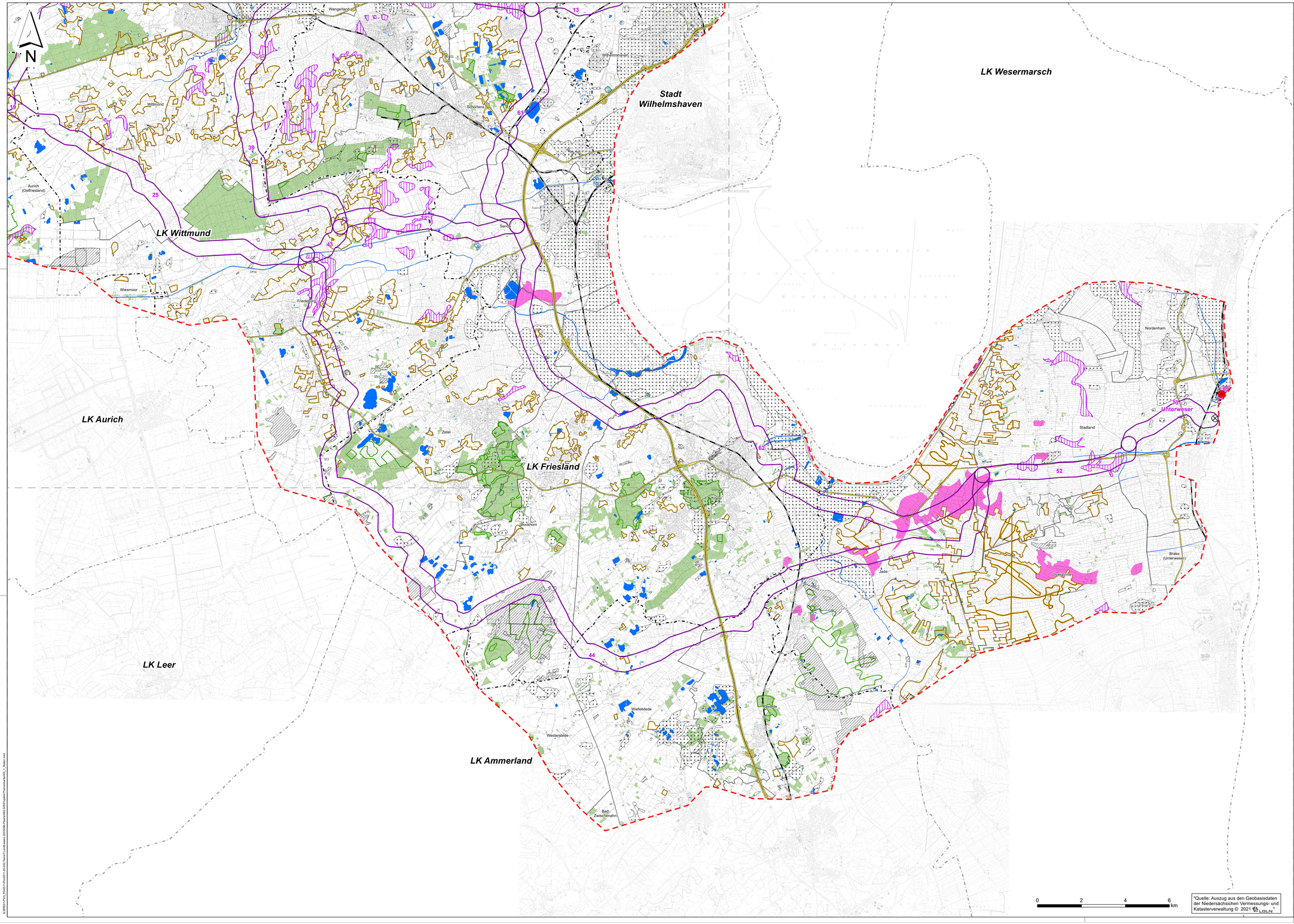
Zeichnungsinhalt

Boden -
Moore, schutzwürdige Böden

	Datum	Name		Kennzeichnung	Maßstab:
PL	24.08.2021	BGM	Projekt-Nr.	0311-20-032	1:50.000
gez.	24.08.2021	LAG	Datei-Name	K5_1_Boden	Karte: 5.1
gepr.	24.08.2021	BGM	Ploteinstellung		Blätter: 2
Blattgröße:					Blatt-Nr.: 1

Sweco GmbH
Postfach 34 70 17
28339 Bremen
Karl-Ferdinand-Braun-Str. 9
28359 Bremen
Telefon +49 0421 2032-6
Telefax +49 0421 2032-747

G:\BREITEN\3_PROJEKTPHASEN\1-20-032-TennT-Landtrassen-2030\GIS\Projekte\Thematikarten\K5_1_Boden.mxd



"Quelle: Auszug aus den Geobasisdaten der Niedersächsischen Vermessungs- und Katasterverwaltung © 2021 LGLN"

Legende

- Untersuchungsraum
- 43 Trassenkorridorsegment (TKS) mit Nummerierung
- 43 Anbindungs-TKS mit Nummerierung (Der endgültige Anlandungspunkt für Neuharlingersiel wird erst durch das Raumordnungsverfahren "Seetrassen 2030" bestimmt
- Suchraum für WHV2
- Konverterstandortoption Unterweser
- Umspannwerk Unterweser

Moore

Die Zusammenstellung der Daten erfolgte aus den Informationen der:

- Objektart Moore der ATKIS-Basis-DLM
- Flächen Moorschutzprogramm Niedersachsen, Neubewertung 1994

Böden mit besonderen Standortbedingungen

extrem nasse Böden, extrem nasse/salzreiche Böden, salzreiche Böden

Böden mit hoher kulturgeschichtlicher Bedeutung

Böden mit hoher kulturgeschichtlicher Bedeutung

Böden mit hoher natürlicher Bodenfruchtbarkeit

hoch - sehr hoch

Böden mit hoher naturgeschichtlicher Bedeutung

Böden mit naturgeschichtlicher Bedeutung

Seltene Böden

Erd-Hochmoor, Erd-Niedermoor, Gley, Gley mit Erd-Niedermoorauflage, Hochmoor, Hochmoor mit Rohmarschauflage, Niedermoor mit Kleimarschauflage, podsoliger Regosol

Verwaltungsgrenzen

- Aurich — Landkreis / Kreisfreie Stadt mit Namen
- Esens — Gemeinde mit Namen

Sonstiges

- Wälder
- Fließ- und Stillgewässer
- Bundesautobahnen
- Bundesstraßen
- Bahnstrecken
- Kartenrahmen

Blattübersicht



f				
e				
d				
c				
b				
a				
	Datum	gez.	gepr.	Änderung

Auftraggeber

TenneT Offshore GmbH
Eisenbahnlängsweg 2 a
31275 Lehrte

Projekt

Offshore-Netzanbindungen
"Landtrassen 2030" Niedersachsen

Zeichnungsinhalt

Boden -
Moore, schutzwürdige Böden

	Datum	Name		Kennzeichnung	Maßstab:
PL	24.08.2021	BGM	Projekt-Nr.	0311-20-032	1:50.000
gez.	24.08.2021	LAG	Datei-Name	K5_1_Boden	Karte: 5.1
gepr.	24.08.2021	BGM	Ploteinstellung		Blätter: 2
Blattgröße:					Blatt-Nr.: 2

Sweco GmbH
Postfach 34 70 17
28339 Bremen
Karl-Ferdinand-Braun-Str. 9
28359 Bremen
Telefon +49 0421 2032-0
Telefax +49 0421 2032-747

G:\BREITEN\PG_PROJEKTE\0311-20-032\Text+Layouts\Layouts-20200902\Offshore\Trassenkorridor\K5_1_Boden.mxd