N

LK Wesermarsch

LK Wittmund

Stadt Wilhelmshaven

LK Friesland

LK Aurich

Suchraum WHV2

01 02 04 05 06 07 08 09 10 11 12 13 14 15 16 17 18 19 25 36 38 43 44 58 62 64 72 74

Hagermarsch · Norden · Westerholt · Großheide · Utarp · Ochtersum · Holtgast · Moorweg · Nenndorf · Schweindorf · Westerholt · Neuschoo · Bloomberg · Eversmeer · Dunum · Wittmund · Jever · Schortens · Sande · Wiesmoor · Aurich (Ostfriesland) · Friedeburg · Zetel · Wilhelmshaven · Wangerland

0 2 4 6 km

"Quelle: Auszug aus den Geobasisdaten der Niedersächsischen Vermessungs- und Katasterverwaltung © 2021 LGLN"

Legende

- Untersuchungsraum
- 43 Trassenkorridorsegment (TKS) mit Nummerierung
- 43 Anbindungs-TKS mit Nummerierung (Der entgültige Anlandungspunkt für Neuharlingersiel wird erst durch das Raumordnungsverfahren "Seetrassen 2030" bestimmt
- Suchraum für WHV2
- Konverterstandortoption Unterweser
- Umspannwerk Unterweser

Potentiell sulfatsaure Böden

- Zusammenfassung der Gefährdungsgruppen GR_1A, GR_1B, GR_1C
- Zusammenfassung der Gefährdungsgruppen GR_2A, GR_2B, GR_2C, GR_2D

Verdichtungsempfindliche Böden

- Die hier dargestellten Bereiche der verdichtungsempfindlichen Böden geben die Gefährdungsstufen mäßig gefährdet, gefährdet und hoch gefährdet wieder.

Grundwasserbeeinflusste Böden

- Grundwasserbeeinflusste Böden bis < 2m GOK

Verwaltungsgrenzen

- Aurich — Landkreis / Kreisfreie Stadt mit Namen
- Esens — Gemeinde mit Namen

Sonstiges

- Fließ- und Stillgewässer
- Bundesautobahnen
- Bundesstraßen
- Bahnstrecken
- Kartenrahmen

Blattübersicht

f				
e				
d				
c				
b				
a				
	Datum	gez.	gepr.	Änderung

Auftraggeber

TenneT Offshore GmbH
Eisenbahnlängsweg 2 a
31275 Lehrte

Projekt

Offshore-Netzanbindungen
"Landtrassen 2030" Niedersachsen

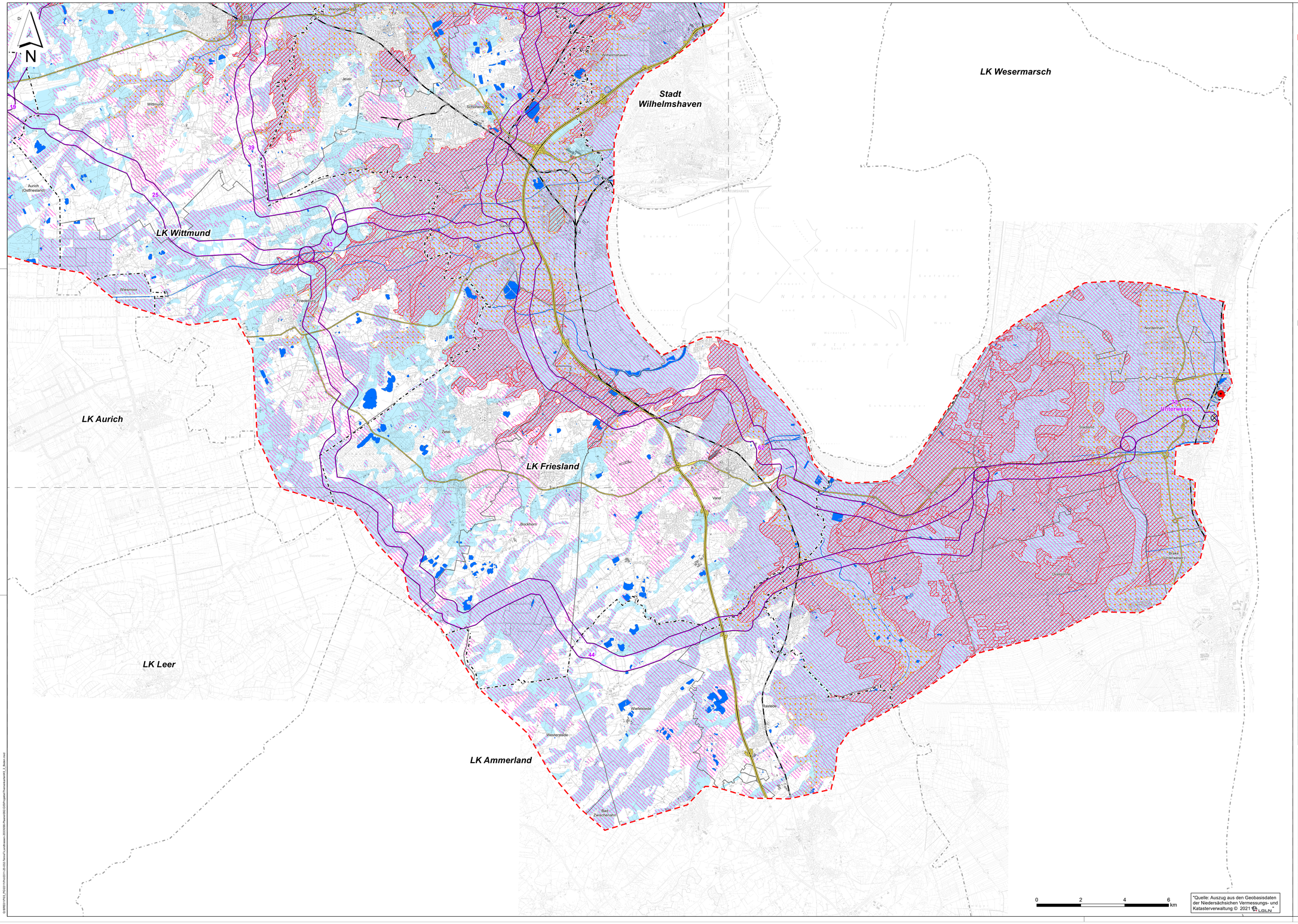
Zeichnungsinhalt

Boden - verdichtungsempfindliche Böden, grundwasserbeeinflusste Böden, potentiell sulfatsaure Böden

	Datum	Name		Kennzeichnung	Maßstab:
PL	24.08.2021	BGM	Projekt-Nr.	0311-20-032	1:50.000
gez.	24.08.2021	LAG	Datei-Name	K5_2_Boden	Karte: 5.2
gepr.	24.08.2021	BGM	Ploteinstellung		Blätter: 2
Blattgröße:					Blatt-Nr.: 1

SWECO
Sweco GmbH
Postfach 04 70 17
28359 Bremen
Karl-Ferdinand-Braun-Str. 9
28359 Bremen
Telefon +49 0421 2032-6
Telefax +49 0421 2032-747

© BRKG [VKL] PK20111Pk0311-20-032-Teinet\Landtrassen-2030\06-Planen\02-GIS\Projekte\Themenkarten\K5_2_Boden.mxd



Legende

- Untersuchungsraum
- 43 — Trassenkorridorsegment (TKS) mit Nummerierung
- 43 — Anbindungs-TKS mit Nummerierung (Der entgültige Anlandungspunkt für Neuharlingersiel wird erst durch das Raumordnungsverfahren "Seetrassen 2030" bestimmt
- Suchraum für WHV2
- Konverterstandortoption Unterweser
- Umspannwerk Unterweser

Potentiell sulfatsaure Böden

- Zusammenfassung der Gefährdungsgruppen GR_1A, GR_1B, GR_1C
- Zusammenfassung der Gefährdungsgruppen GR_2A, GR_2B, GR_2C, GR_2D

Verdichtungsempfindliche Böden

- Die hier dargestellten Bereiche der verdichtungsempfindlichen Böden geben die Gefährdungsstufen mäßig gefährdet, gefährdet und hoch gefährdet wieder.

Grundwasserbeeinflusste Böden

- Grundwasserbeeinflusste Böden bis < 2m GOK

Verwaltungsgrenzen

- Aurich — Landkreis / Kreisfreie Stadt mit Namen
- Esens — Gemeinde mit Namen

Sonstiges

- Fließ- und Stillgewässer
- Bundesautobahnen
- Bundesstraßen
- Bahnstrecken
- Kartenrahmen

"Quelle: Auszug aus den Geobasisdaten der Niedersächsichen Vermessungs- und Katasterverwaltung © 2021 LGLN"

Blattübersicht

f				
e				
d				
c				
b				
a				
	Datum	gez.	gepr.	Änderung

Auftraggeber

TenneT Offshore GmbH
Eisenbahnlängsweg 2 a
31275 Lehrte

Projekt

Offshore-Netzanbindungen
"Landtrassen 2030" Niedersachsen

Zeichnungsinhalt

Boden - verdichtungsempfindliche Böden, grundwasserbeeinflusste Böden, potentiell sulfatsaure Böden

	Datum	Name		Kennzeichnung	Maßstab:
PL	24.08.2021	BGM	Projekt-Nr.	0311-20-032	1:50.000
gez.	24.08.2021	LAG	Datei-Name	K5_2_Boden	Karte: 5.2
gepr.	24.08.2021	BGM	Ploteinstellung		Blätter: 2
Blattgröße:					Blatt-Nr.: 2

Sweco GmbH
Postfach 34 70 17
28339 Bremen
Karl-Ferdinand-Braun-Str. 9
28359 Bremen
Telefon +49 0421 2032-0
Telefax +49 0421 2032-747

© BERGER PSE_20210111_Para0131-20-032-TennetTLandtrassen-20302060_Planung\06\GIS\Projekte\Themenkarten\K5_2_Boden.mxd