

- ### Legende
- Ideallinie der Systeme (Prüfgegenstand)
  - Trassenkorridornetz
  - Umspannwerk Unterweser
  - Konverterstandort
- ### Vorranggebiete
- Festlegungen zur Entwicklung der Siedlungs- und Versorgungsstruktur**
- Vorranggebiet Industrie und Gewerbe (einschl. zweckgebundener Nutzung)
  - Vorranggebiet Versorgung
- Festlegungen zur Entwicklung der Freiraumstrukturen/-nutzungen**
- Vorranggebiet Natur und Landschaft
  - Vorranggebiet Schutz der Landschaft und Erholung
  - Vorranggebiet Rohstoffgewinnung
  - Vergrößerung des Waldanteils
  - Vorranggebiet Hochwasserschutz
- Festlegungen zur Entwicklung der technischen Infrastruktur und der raumstrukturellen Standortpotenziale (nur flächige Ausweisungen)**
- Vorranggebiet Verkehr
  - Vorranggebiet Trinkwassergewinnung
  - Vorranggebiet Abfallwirtschaft
  - Vorranggebiet Hoch-/Höchstspannungsleitungen
  - Vorranggebiet Windenergienutzung
  - Vorranggebiet Militär
- Weitere Festlegungen, die lt. Untersuchungsrahmen zu berücksichtigen sind**
- Bauleitplänen der Gemeinden, die durch die Ideallinie gekreuzt werden
  - Rohstoffsicherungsgebiete der 1. und 2. Ordnung (zusammengefasst)
- ### Verwaltungsgrenzen
- Landkreis / Kreisfreie Stadt mit Namen
  - Gemeinde mit Namen
- ### Sonstiges
- Wald
  - Fließ- und Stillgewässer
  - Bundesautobahnen
  - Bundesstraßen
  - Bahnstrecken
  - Kartenrahmen

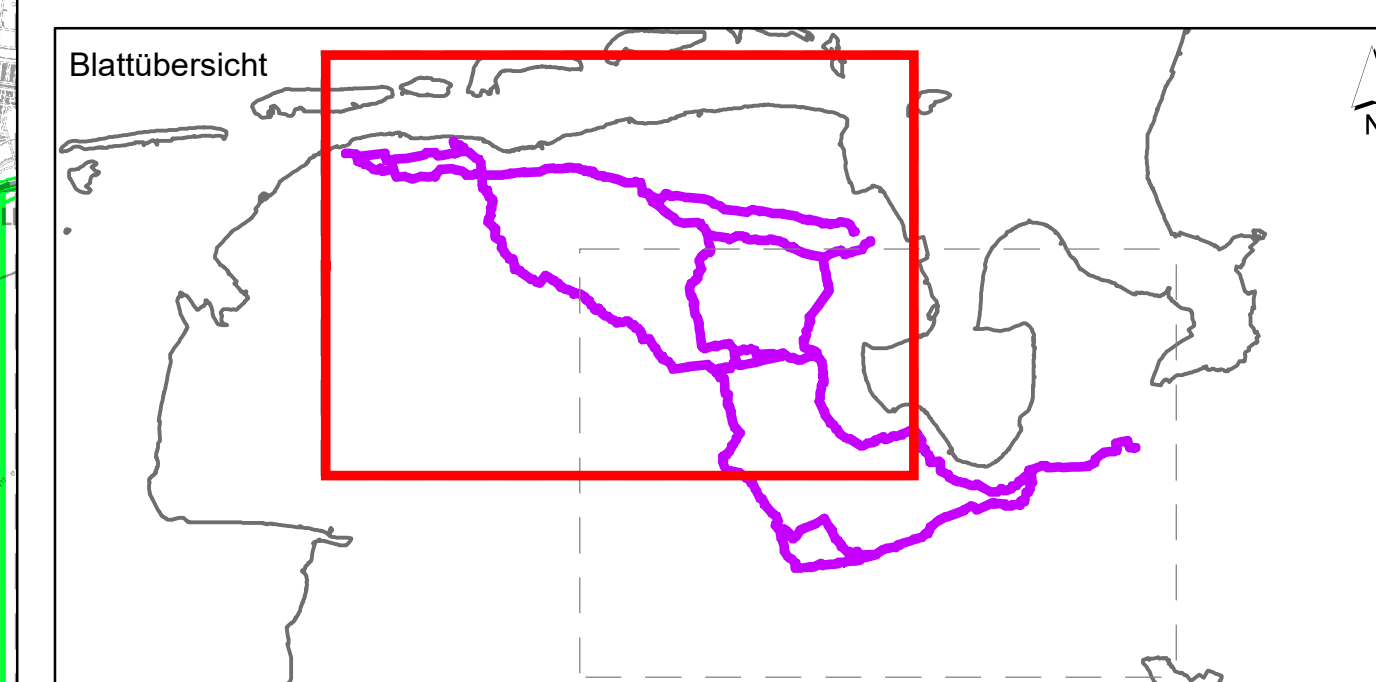

f				
e				
d				
c				
b				
a				
Datum	gez.	gepr.	Änderung	

Auftraggeber: **TenneT** TenneT Offshore GmbH  
Bernecker Straße 70  
95448 Bayreuth

Projekt: Offshore-Netzverbindungen  
"Landtrassen 2030" Niedersachsen  
- Raumordnungsverfahren -

Zeichnungsinhalt: Raumverträglichkeitsstudie  
- Ziele und Grundsätze der Raumordnung -  
- Vorranggebiete -

Datum	Name	Kennzeichnung	Maßstab:
PL 10.06.2022	BGM	Projekt-Nr. 0311-20-032	1:50.000
gez. 10.06.2022	XHE	Datei-Name 220701_U2_K1_RVS	Karte: U2 K1
gepr. 10.06.2022	LAG	Ploteinstellung	Blatt-Nr.: 2
Blattgröße:			Blatt-Nr.: 1

**SWECO** Sweco GmbH  
Postfach 34 70 17  
20339 Bremen  
Telefon +49 (0)21 2022-6  
Telefax +49 (0)21 2022-17

© 2022 TenneT Offshore GmbH. Alle Rechte vorbehalten. Dieses Dokument ist urheberrechtlich geschützt. Nachdruck ist ohne schriftliche Genehmigung von TenneT Offshore GmbH untersagt.

Quelle: Auszug aus den Geobasisdaten der Niedersächsischen Vermessungs- und Katasterverwaltung © 2021 LGLN



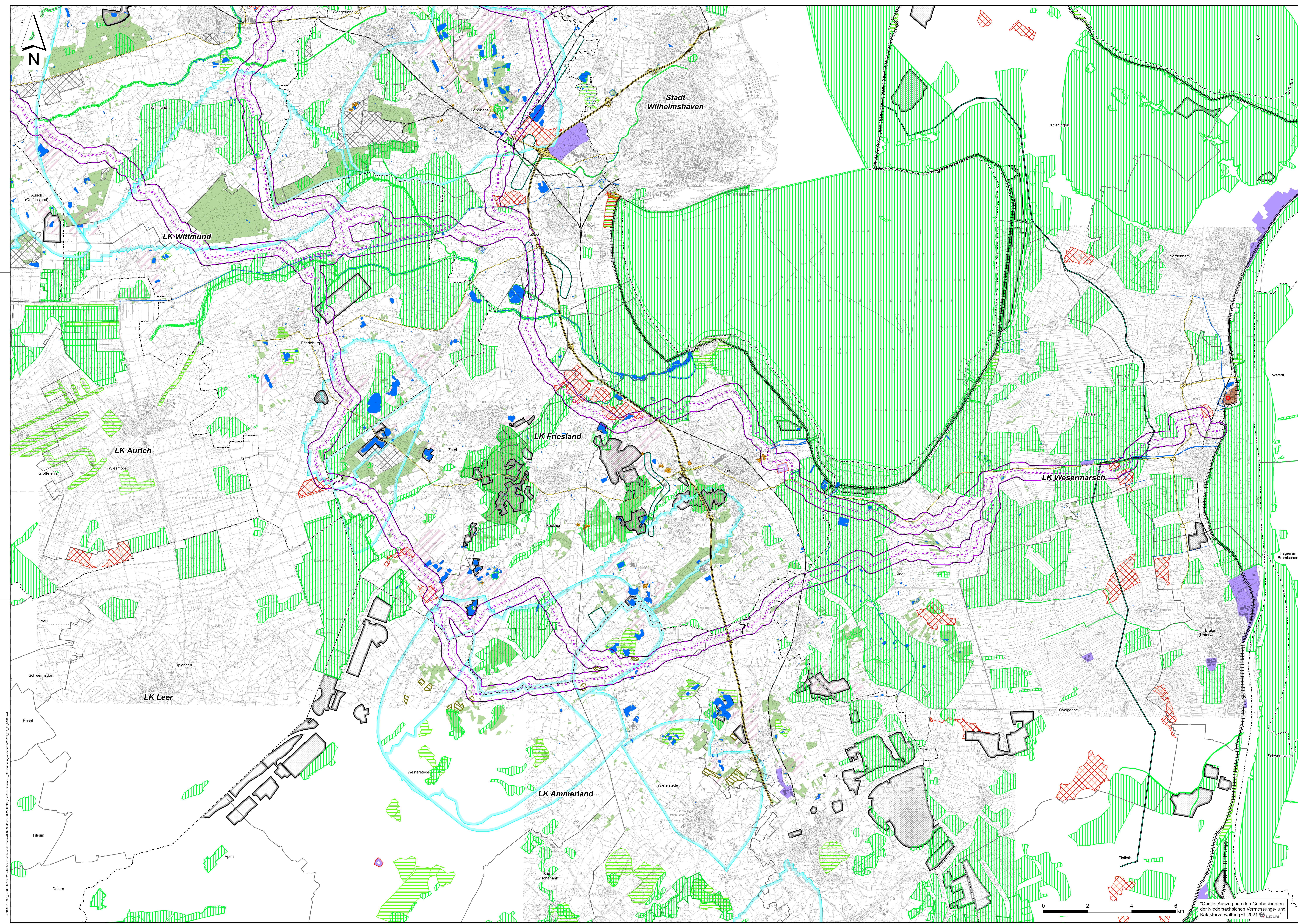

### Legende

- Ideallinie der Systeme (Prüfgegenstand)
- Trassenkorridornetz
- Umspannwerk Unterweser
- Konverterstandort

#### Vorranggebiete

**Festlegungen zur Entwicklung der Siedlungs- und Versorgungsstruktur**

- Vorranggebiet Industrie und Gewerbe (einschl. zweckgebundener Nutzung)
- Vorranggebiet Versorgung

**Festlegungen zur Entwicklung der Freiraumstrukturen/-nutzungen**

- Vorranggebiet Natur und Landschaft
- Vorranggebiet Schutz der Landschaft und Erholung
- Vorranggebiet Rohstoffgewinnung
- Vergrößerung des Waldanteils
- Vorranggebiet Hochwasserschutz

**Festlegungen zur Entwicklung der technischen Infrastruktur und der raumstrukturellen Standortpotenziale (nur flächige Ausweisungen)**

- Vorranggebiet Verkehr
- Vorranggebiet Trinkwassergewinnung
- Vorranggebiet Abfallwirtschaft
- Vorranggebiet Hoch-/Höchstspannungsleitungen
- Vorranggebiet Windenergienutzung
- Vorranggebiet Militär

**Weitere Festlegungen, die lt. Untersuchungsrahmen zu berücksichtigen sind**

- Bauleitplänen der Gemeinden, die durch die Ideallinie gekreuzt werden
- Rohstoffsicherungsgebiete der 1. und 2. Ordnung (zusammengefasst)

#### Verwaltungsgrenzen

- Landkreis / Kreisfreie Stadt mit Namen
- Gemeinde mit Namen

#### Sonstiges

- Wald
- Fließ- und Stillgewässer
- Bundesautobahnen
- Bundesstraßen
- Bahnstrecken
- Kartenrahmen

#### Blattübersicht

f				
e				
d				
c				
b				
a				
Datum	gez.	gepr.	Änderung	

**Auftraggeber**  
**TenneT Offshore GmbH**  
 Bernecker Straße 70  
 95448 Bayreuth

**Projekt**  
 Offshore-Netzverbindungen  
 "Landtrassen 2030" Niedersachsen  
 - Raumordnungsverfahren -

**Zeichnungsinhalt**  
 Raumverträglichkeitsstudie  
 - Ziele und Grundsätze der Raumordnung -  
 - Vorranggebiete -

Datum	Name	Projekt-Nr.	Kennzeichnung	Maßstab:
PL 10.06.2022	BGM	0311-20-032		1:50.000
gez. 10.06.2022	XHE	Datell-Name	220701_U2_K1_RVS	Karte: U2 K1
gepr. 10.06.2022	LAG	Ploteinstellung		BlattNr.: 2
Blattgröße:				Blatt-Nr.: 2

**SWECO** Sweco GmbH  
Postfach 34 70 17  
20339 Bremen  
Kaufmännisches Straßennr. 9  
28359 Bremen

\*Quelle: Auszug aus den Geobasisdaten der Niedersächsischen Vermessungs- und Katasterverwaltung © 2021 LGLN