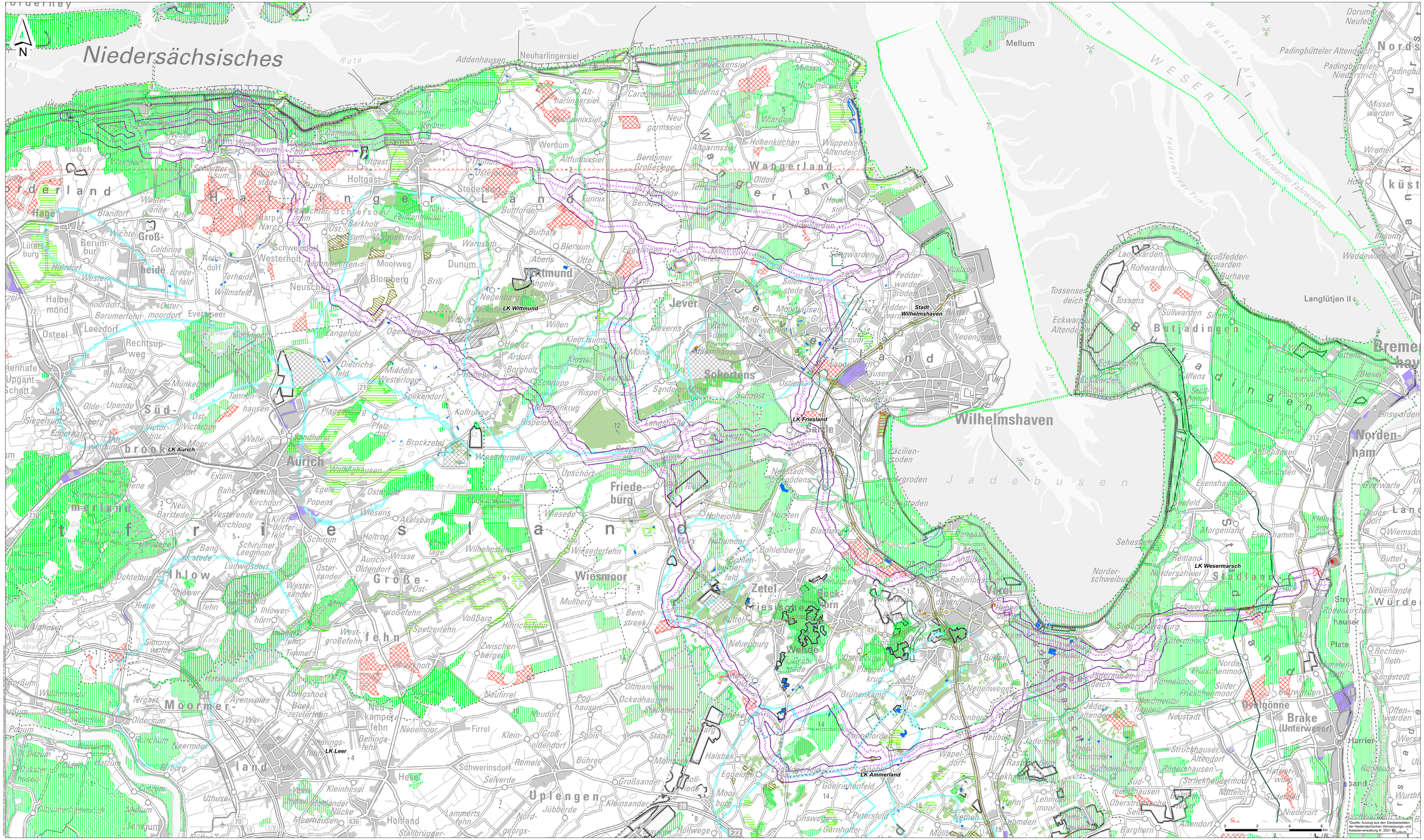

Legende

- Idealline der Systeme (Prüfgegenstand)
- Trassenkorridornetz
- Umspannwerk Unterweser
- Konverterstandort

Vorranggebiete

Festlegungen zur Entwicklung der Siedlungs- und Versorgungsstruktur

- Vorranggebiet Industrie und Gewerbe (einschl. zweckgebundener Nutzung)
- Vorranggebiet Versorgung

Festlegungen zur Entwicklung der Freiraumstrukturen/-nutzungen

- Vorranggebiet Natur und Landschaft
- Vorranggebiet Schutz der Landschaft und Erholung
- Vorranggebiet Rohstoffgewinnung
- Vergrößerung des Waldanteils
- Vorranggebiet Hochwasserschutz

Festlegungen zur Entwicklung der technischen Infrastruktur und der raumstrukturellen Standortpotenziale (nur flächige Ausweisungen)

- Vorranggebiet Verkehr
- Vorranggebiet Trinkwassergewinnung
- Vorranggebiet Abfallwirtschaft
- Vorranggebiet Hoch-/Höchspannungsleitungen
- Vorranggebiet Windenergienutzung
- Vorranggebiet Militär

Verwaltungsgrenzen

- Aurich — Landkreis / Kreisfreie Stadt mit Namen
- Esens — Gemeinde mit Namen

Sonstiges

- Wald
- Fließ- und Stillgewässer
- Bundesautobahnen
- Bundesstraßen
- Bahnstrecken

Blattübersicht

f				
e				
d				
c				
b				
a				
	Datum	gez.	gepr.	Änderung

Auftraggeber

TenneT Offshore GmbH
Bernecker Straße 70
95448 Bayreuth

Projekt

Offshore-Netzanbindungen
"Landtrassen 2030" Niedersachsen
- Raumordnungsverfahren -

Zeichnungsinhalt

Raumverträglichkeitsstudie
- Ziele und Grundsätze der Raumordnung -
- Vorranggebiete -

	Datum	Name	Kennzeichnung	Maßstab:
PL	10.06.2022	BGM	0311-20-032	1:50.000
gez.	10.06.2022	KHE	Datei-Name 220701_U2_K1_RVS	Karte: U2 K1
gepr.	10.06.2022	LAG	Photoinstellung	Blätter: 1

Blattgröße:

SWECO

Sweco GmbH
Karl-Marx-Str. 27
04109 Leipzig
Karl-Ferdinand-Braun-Str. 9
28359 Bremen
Telefon +49 341 2036-0
Telefax +49 0421 2022-147

"Quelle: Auszug aus den Geobasisdaten der Niedersächsischen Vermessungs- und Katasterverwaltung © 2021 LGLN"