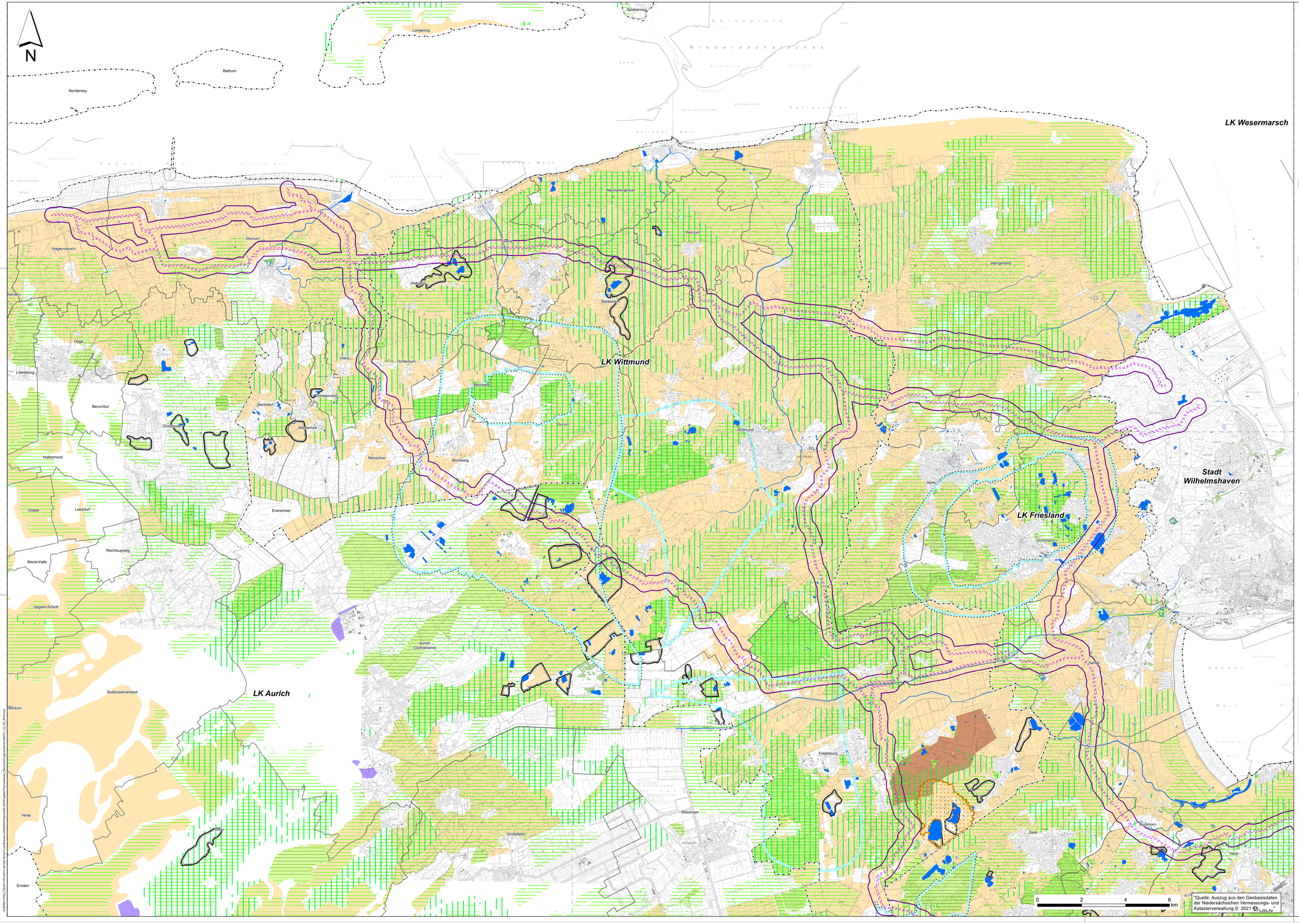

Legende

Ideallinie der Systeme (Prüfgegenstand)

Trassenkorridornetz

Umspannwerk Unterweser

Konverterstandort

Vorbehaltsgebiete

Festlegungen zur Entwicklung der Siedlungs- und Versorgungsstruktur

Vorbehaltsgebiet Industrie und Gewerbe (einschl. zweckgebundener Nutzung)

Vorbehaltsgebiet Versorgung

Festlegungen zur Entwicklung der Freiraumstrukturen/-nutzungen

Vorbehaltsgebiet Natur und Landschaft

Vorbehaltsgebiet Bodenschutz

Vorbehaltsgebiet Schutz der Landschaft und Erholung

Vorbehaltsgebiet Rohstoffgewinnung

Vorbehaltsgebiet Wald und Forstwirtschaft

Vorbehaltsgebiet Landwirtschaft

Festlegungen zur Entwicklung der technischen Infrastruktur und der raumstrukturellen Standortpotenziale (nur flächige Ausweisungen)

Vorbehaltsgebiet Trinkwassergewinnung

Entwurf Landesraumordnungsprogramm 2022
Vorranggebiete Trinkwassergewinnung

Verwaltungsgrenzen

Aurich — Landkreis / Kreisfreie Stadt mit Namen

Esens — Gemeinde mit Namen

Sonstiges

Wald

Fließ- und Stillgewässer

Bundesautobahnen

Bundesstraßen

Bahnstrecken

Kartenrahmen

Blattübersicht

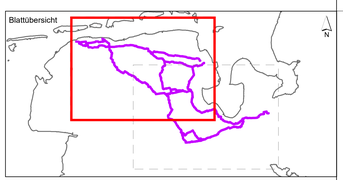

	Datum	gez.	gepr.	Änderung
f				
e				
d				
c				
b				
a				

Auftraggeber

TenneT Offshore GmbH
Bernecker Straße 70
95448 Bayreuth

Projekt

Offshore-Netzanbindungen
"Landtrassen 2030" Niedersachsen
- Raumordnungsverfahren -

Zeichnungsinhalt

Raumverträglichkeitsstudie
- Ziele und Grundsätze der Raumordnung -
- Vorbehaltsgebiete -

	Datum	Name		Kennzeichnung	Maßstab:
PL	10.06.2022	BGM	Projekt-Nr.	0311-20-032	1:50.000
gez.	10.06.2022	XHE	Datei-Name	220701_U2_K2_RVS	Karte: U2 K2
gepr.	10.06.2022	LAG	Ploteinstellung		Blätter: 2
Blattgröße:					Blatt-Nr.: 1

SWECO
Sweco GmbH
Postfach 34 70 17
28359 Bremen
Karl-Ferdinand-Braun-Str. 9
28359 Bremen
Telefon +49 0421 2032-6
Telefax +49 0421 2032-747

N

LK Wittmund

LK Aurich

LK Friesland

LK Wesermarsch

LK Leer

LK Ammerland

Stadt Wilhelmshaven

Wangerland
Jever
Wittmund
Schortens
Sande
Aurich (Ostfriesland)
Friedeburg
Großefehn
Wiesmoor
Zetel
Varel
Bockhorm
Jade
Burhave
Nordenham
Blexen
Loxstedt
Stadland
Hagen im Bremischen
Brake (Unterweser)
Ovelgönne
Rastede
Westerstede
Wiefelstede
Wiefelstede
Bad Zwischenahn
Elsfleth
Schwanewede
Firrel
Ihlow
Uplengen
Schwerinsdorf
Hesel
Filsum
Apen
Detern

Nationalpark Niedersächsisches Wattenmeer

Sander Strand
Watt
Jadebusen
Wattenmeer
Schweiburger Watt
Varel Watt
Wurster Watt
Sand
Vareler Sand
Wurster Sand

WILHELMSHAVEN
NSG Stapeler Moor und Umgebung

0 2 4 6 km

"Quelle: Auszug aus den Geobasisdaten der Niedersächsischen Vermessungs- und Katasterverwaltung © 2021 LGLN"

Legende

- Ideallinie der Systeme (Prüfgegenstand)
- Trassenkorridornetz
- Umspannwerk Unterweser
- Konverterstandort

Vorbehaltsgebiete

Festlegungen zur Entwicklung der Siedlungs- und Versorgungsstruktur

- Vorbehaltsgebiet Industrie und Gewerbe (einschl. zweckgebundener Nutzung)
- Vorbehaltsgebiet Versorgung

Festlegungen zur Entwicklung der Freiraumstrukturen/-nutzungen

- Vorbehaltsgebiet Natur und Landschaft
- Vorbehaltsgebiet Bodenschutz
- Vorbehaltsgebiet Schutz der Landschaft und Erholung
- Vorbehaltsgebiet Rohstoffgewinnung
- Vorbehaltsgebiet Wald und Forstwirtschaft
- Vorbehaltsgebiet Landwirtschaft

Festlegungen zur Entwicklung der technischen Infrastruktur und der raumstrukturellen Standortpotenziale (nur flächige Ausweisungen)

- Vorbehaltsgebiet Trinkwassergewinnung
- Entwurf Landesraumordnungsprogramm 2022 Vorranggebiete Trinkwassergewinnung

Verwaltungsgrenzen

- Aurich — Landkreis / Kreisfreie Stadt mit Namen
- Esens — Gemeinde mit Namen

Sonstiges

- Wald
- Fließ- und Stillgewässer
- Bundesautobahnen
- Bundesstraßen
- Bahnstrecken
- Kartenrahmen

Blattübersicht

f				
e				
d				
c				
b				
a				
	Datum	gez.	gepr.	Änderung

Auftraggeber

TenneT Offshore GmbH
Bernecker Straße 70
95448 Bayreuth

Projekt

Offshore-Netzanbindungen
"Landtrassen 2030" Niedersachsen
- Raumordnungsverfahren -

Zeichnungsinhalt

Raumverträglichkeitsstudie
- Ziele und Grundsätze der Raumordnung -
- Vorbehaltsgebiete -

	Datum	Name		Kennzeichnung	Maßstab:
PL	10.06.2022	BGM	Projekt-Nr.	0311-20-032	1:50.000
gez.	10.06.2022	XHE	Datei-Name	220701_U2_K2_RVS	Karte: U2 K2
gepr.	10.06.2022	LAG	Ploteinstellung		Blätter: 2
Blattgröße:					Blatt-Nr.: 2

Sweco GmbH
Postfach 34 70 17
28339 Bremen
Karl-Ferdinand-Braun-Str. 9
28359 Bremen
Telefon +49 0421 2032-6
Telefax +49 0421 2032-747

G:\BREMEN\PROJEKTE\0311-20-032 TenneT Landtrassen 2030\06 Planung\02 GIS\Projekte\Themenkarten_Raumordnungsverfahren\220701_U2_K2_RVS.mxd