

- Legende**
- Ideallinie der Systeme (Prüfgegenstand)
 - Trassenkorridornetz
 - Umspannwerk Unterweser
 - Konverterstandort
- Schutzwürdige Böden**
- Böden mit besonderen Standorteigenschaften
 - Böden mit hoher natürlicher Bodenfruchtbarkeit
 - Böden mit hoher naturgeschichtlicher Bedeutung
 - Böden mit hoher kulturgeschichtlicher Bedeutung
 - Seltene Böden
- Verwaltungsgrenzen**
- Landkreis / Kreisfreie Stadt mit Namen
 - Gemeinde mit Namen
- Sonstiges**
- Wälder
 - Fließ- und Stillgewässer
 - Bundesaufbahnen
 - Bundesstraßen
 - Bahnstrecken
 - Kartenrahmen

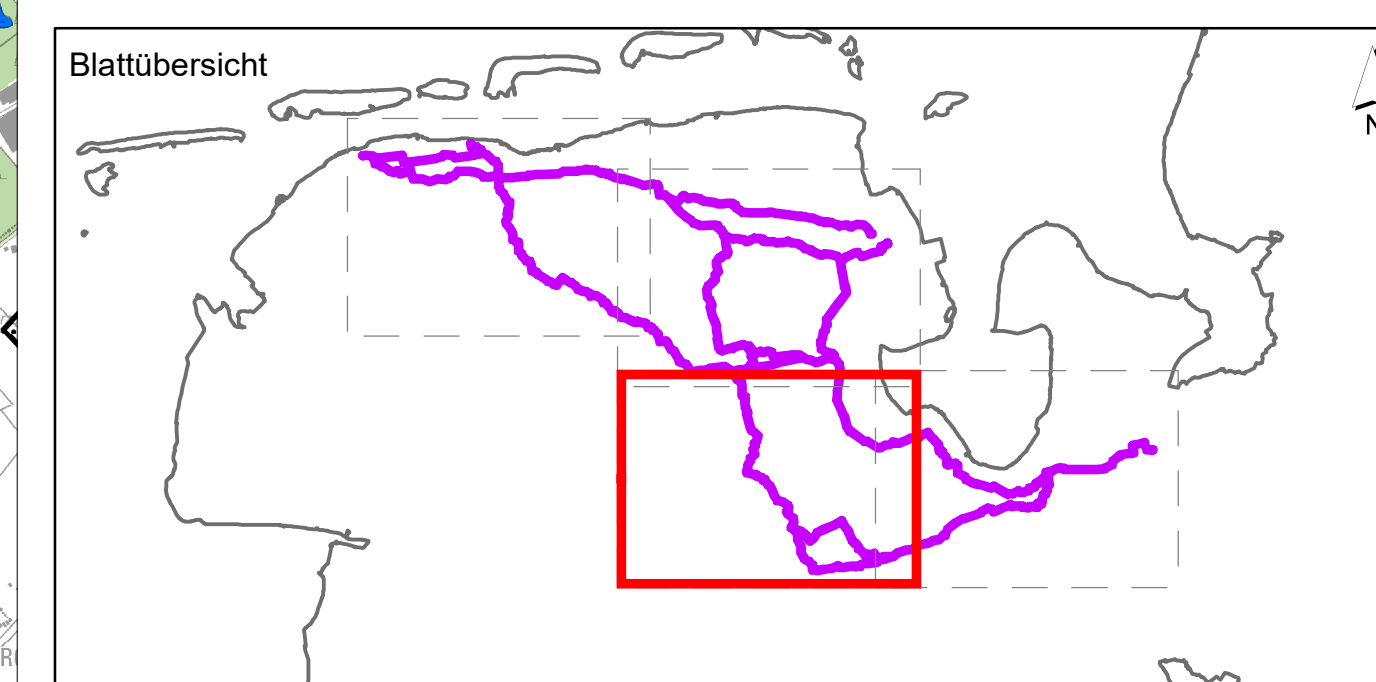

f				
e				
d				
c				
b				
a				
Datum	gez.	gepr.	Änderung	

Auftraggeber
 TenneT Offshore GmbH
 Bernecker Straße 70
 95448 Bayreuth

Projekt
 Offshore-Netzanbindungen
 "Landtrassen 2030" Niedersachsen
 - Raumordnungsverfahren -

Zzeichnungsinhalt
 Umweltverträglichkeitsuntersuchung -
 Schutzgut Böden - Schutzwürdige Böden

Datum	Name	Projekt-Nr.	Kennzeichnung	Maßstab:
PL 10.06.2022	BGM	0311-20-032		1:25.000
gez. 10.06.2022	XHE	Dat.-Name	220701_U3_K4_1_UVU	Karte: U3 K4.1
gepr. 10.06.2022	LAG	Ploteinstellung		Blatt Nr.: 4
Blattgröße:				Blatt-Nr.: 3

SWECO GmbH
 Postfach 34 70 17
 20339 Bremen
 Kaufmännisches Büro - 9
 Telefon +49 (0)21 2022-6
 Telefax +49 (0)21 2022-17

© 2022 SWECO GmbH. Alle Rechte vorbehalten. SWECO ist ein eingetragenes Warenzeichen der SWECO GmbH. SWECO ist ein eingetragenes Warenzeichen der SWECO GmbH.

*Quelle: Auszug aus den Geobasisdaten der Niedersächsischen Vermessungs- und Katasterverwaltung © 2021 LGLN

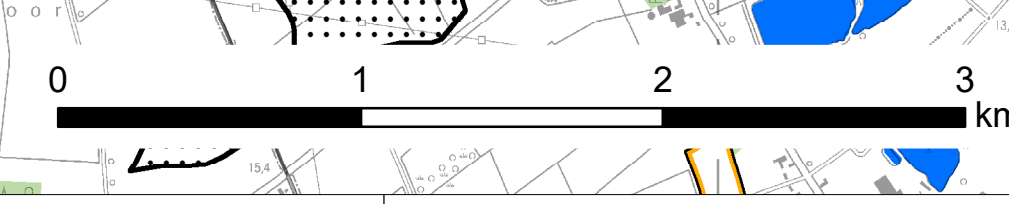

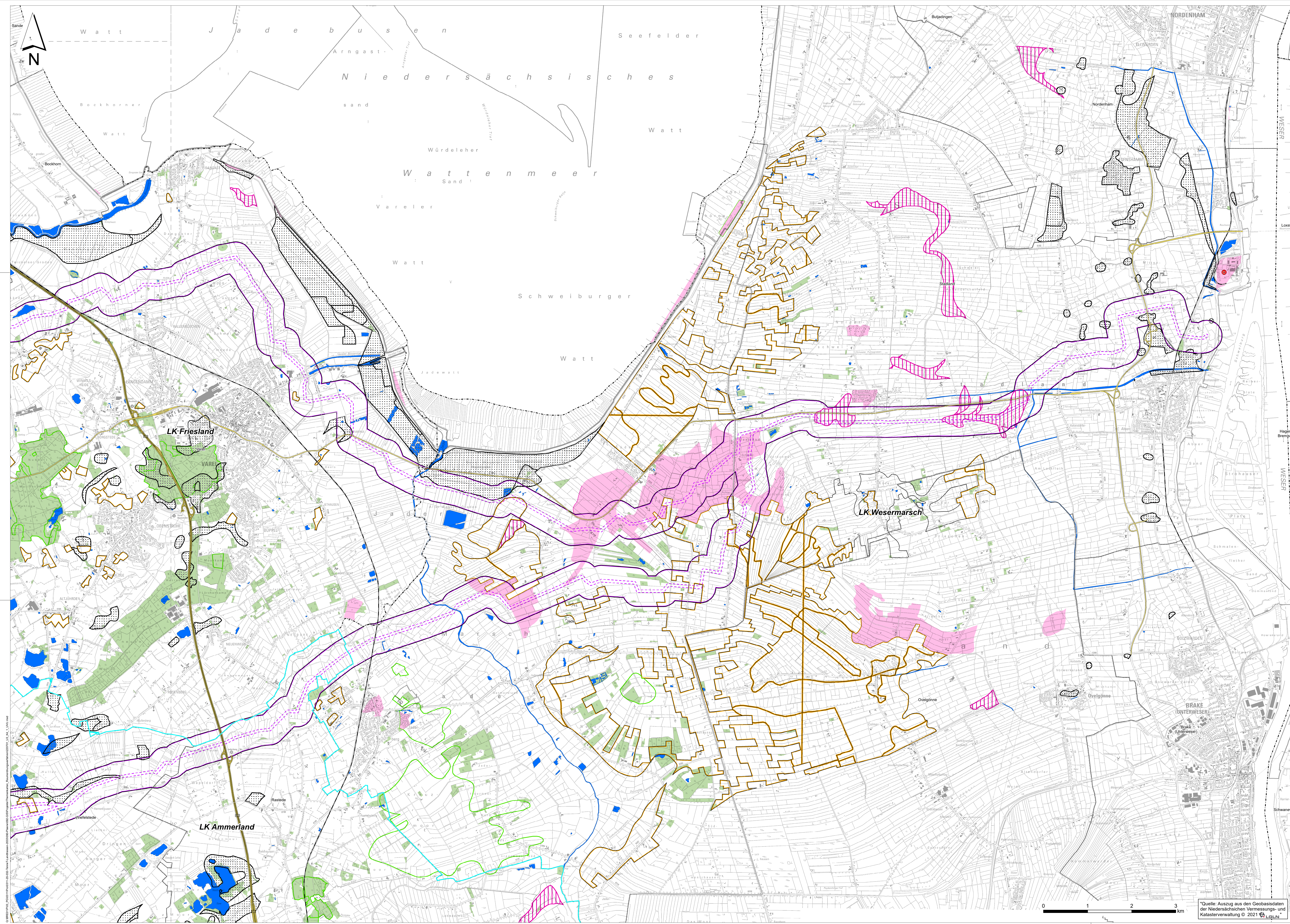

- ### Legende
- Ideallinie der Systeme (Prüfgegenstand)
 - Trassenkorridornetz
 - Umspannwerk Unterweser
 - Konverterstandort
- ### Schutzwürdige Böden
- Böden mit besonderen Standorteigenschaften
 - Böden mit hoher natürlicher Bodenfruchtbarkeit
 - Böden mit hoher naturgeschichtlicher Bedeutung
 - Böden mit hoher kulturgeschichtlicher Bedeutung
 - Seltene Böden
- ### Verwaltungsgrenzen
- Landkreis / Kreisfreie Stadt mit Namen
 - Gemeinde mit Namen
- ### Sonstiges
- Wälder
 - Fließ- und Stillgewässer
 - Bundesaufbahnen
 - Bundesstraßen
 - Bahnstrecken
 - Kartenrahmen

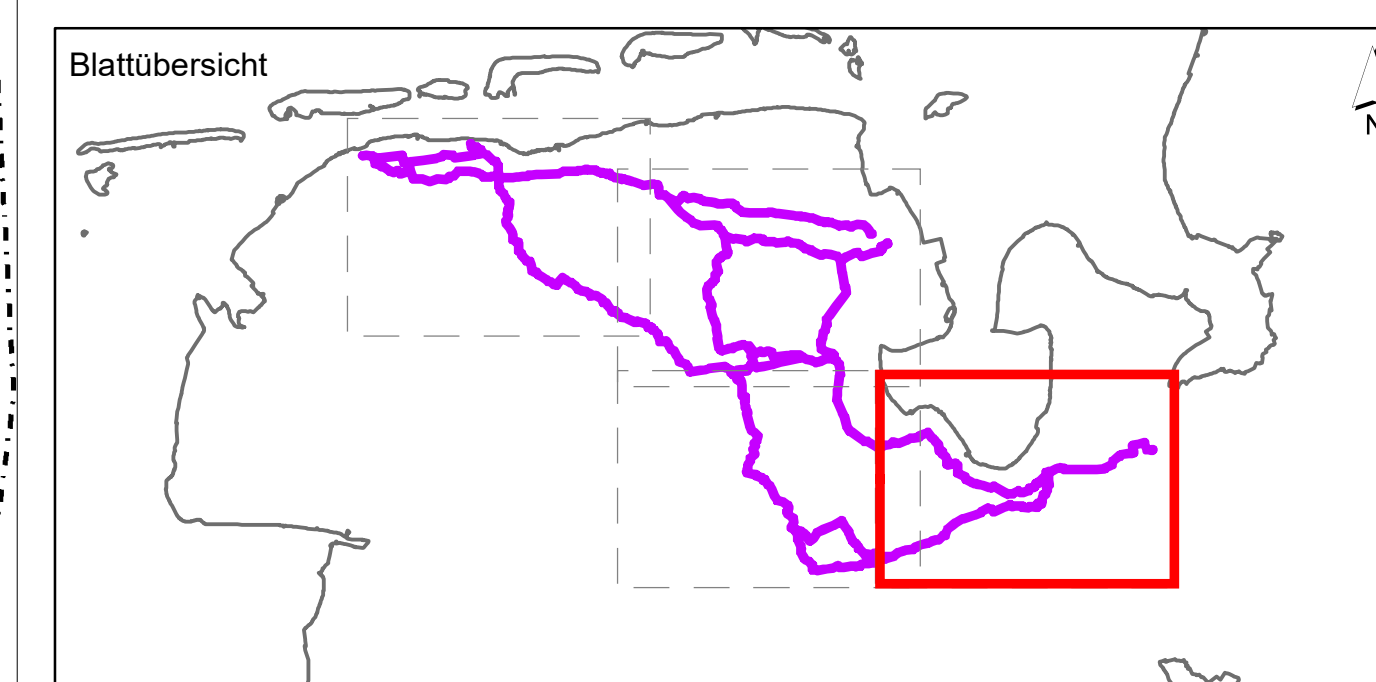

f				
e				
d				
c				
b				
a				
Datum	gez.	gepr.	Änderung	

Auftraggeber
TenneT Offshore GmbH
 Bernecker Straße 70
 95448 Bayreuth

Projekt
 Offshore-Netzanschlüssen
 "Landtrassen 2030" Niedersachsen
 - Raumordnungsverfahren -

Zzeichnungsinhalt
 Umweltverträglichkeitsuntersuchung -
 Schutzgut Böden - Schutzwürdige Böden

Datum	Name	Projekt-Nr.	Kennzeichnung	Maßstab:
PL 10.06.2022	BGM	0311-20-032		1:25.000
gez. 10.06.2022	XHE	Datei-Name	220701_U3_K4_1_UVU	Karte: U3 K4.1
gepr. 10.06.2022	LAG	Ploteinstellung		Blatt Nr.: 4
Blattgröße:				Blatt-Nr.: 4

SWECO

Sweco GmbH
 Postfach 34 70 17
 20339 Bremen
 Kaufmännisches Bureau-Str. 9
 20336 Bremen

Telefon: +49 (0)21 2022-6
 Telefax: +49 (0)21 2022-17

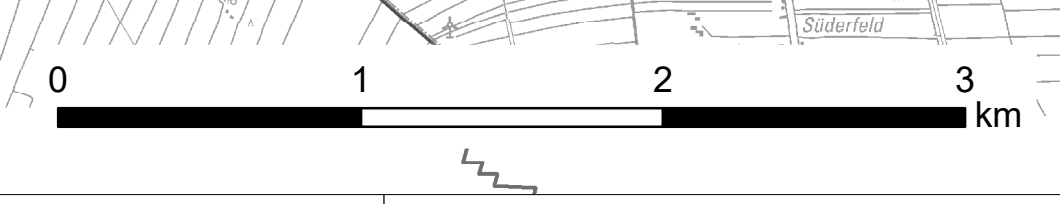

Quelle: Auszug aus den Geobasisdaten der Niedersächsischen Vermessungs- und Katasterverwaltung © 2021 LGLN

© 2021 LGLN, 2021 T. Ammerland, 2021 BGM, 2021 XHE, 2021 LAG, 2021 SWECO, 2021 TENNET