

- ### Legende
- Ideallinie der Systeme (Prüfgegenstand)
 - Trassenkorridornetz
 - Umspannwerk Unterweser
 - Konverterstandort
- ### Erosionsgefährdete Böden (Wind/Wasser)
- Zusammenfassung der Gefährdungsgruppen
 - Winderosion: Gefährdung 4-5
 - Wassererosion: Gefährdung 4-6 (5 und 6 nicht im UG)
- ### Grundwasserabhängige Böden
- Grundwasserabhängige Böden bis 2m unter GOK
- ### Moore
- Die Zusammenstellung der Daten erfolgte aus:
 - Objektkart Moore aus der ATKIS-Basis-DLM
 - Flächen Moorschutzprogramm Niedersachsen, Neubewertung 1994
 - Kohlenstoffreiche Böden
- ### Verwaltungsgrenzen
- Landkreis / Kreisfreie Stadt mit Namen
 - Gemeinde mit Namen
- ### Sonstiges
- Wälder
 - Fließ- und Stillgewässer
 - Bundesautobahnen
 - Bundesstraßen
 - Bahnstrecken
 - Kartenrahmen

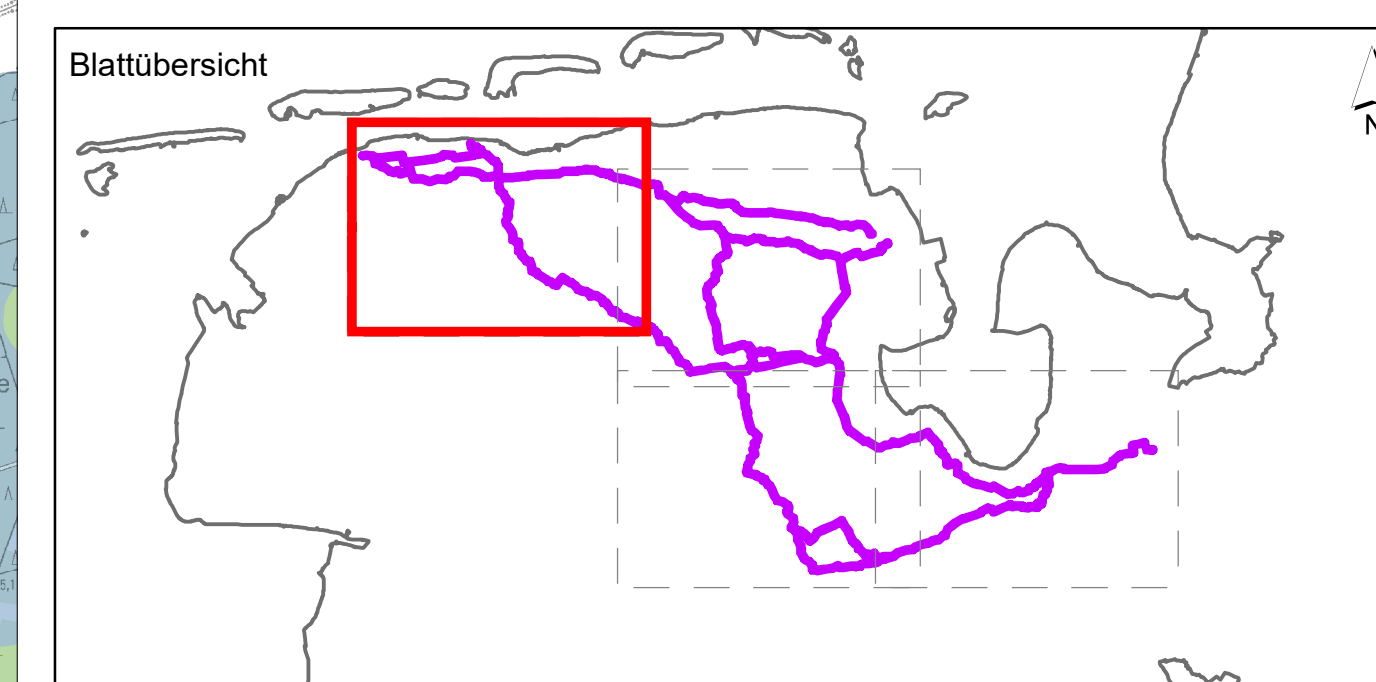

f				
e				
d				
c				
b				
a				
Datum	gez.	gepr.	Änderung	

Auftraggeber

TenneT Offshore GmbH
Bernecker Straße 70
95448 Bayreuth

Projekt

Offshore-Netzanbindungen
"Landrassen 2030" Niedersachsen
- Raumordnungsverfahren -

Zeichnungsinhalt

Umweltverträglichkeitsuntersuchung -
Schutzgut Boden - Erosionsgefährdete Böden,
Grundwasserabhängige Böden, Moore

Datum	Name	Projekt-Nr.	Kennzeichnung	Maßstab:
PL 10.06.2022	BGM	0311-20-032		1:25.000
gez. 10.06.2022	XHE	Datei-Name	220701_U3_K4.3_UVU	Karte: U3 K4.3
gepr. 10.06.2022	LAG	Ploteinstellung		Blatt: 4
Blattgröße:				Blatt-Nr.: 1

SWECO

SWECO GmbH
Postfach 34 70 17
26339 Bremen
Kaufmännisches Bureau-Str. 9
28359 Bremen

Telefon: +49 (0)21 2022-6
Telefax: +49 (0)21 2022-147

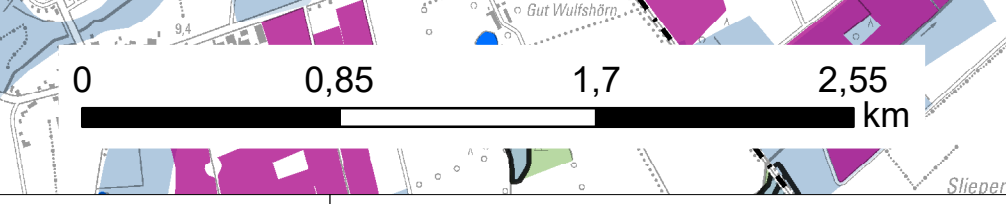

*Quelle: Auszug aus den Geobasisdaten der Niedersächsischen Vermessungs- und Katasterverwaltung © 2021 LGLN

© 2021 LGLN, 2021 LAG, 2021 BGM, 2021 XHE, 2021 GPR, 2021 SWECO, 2021 TENNET, 2021 OFFSHORE GMBH, 2021 BERNECKER STRASSE 70, 2021 BAYREUTH

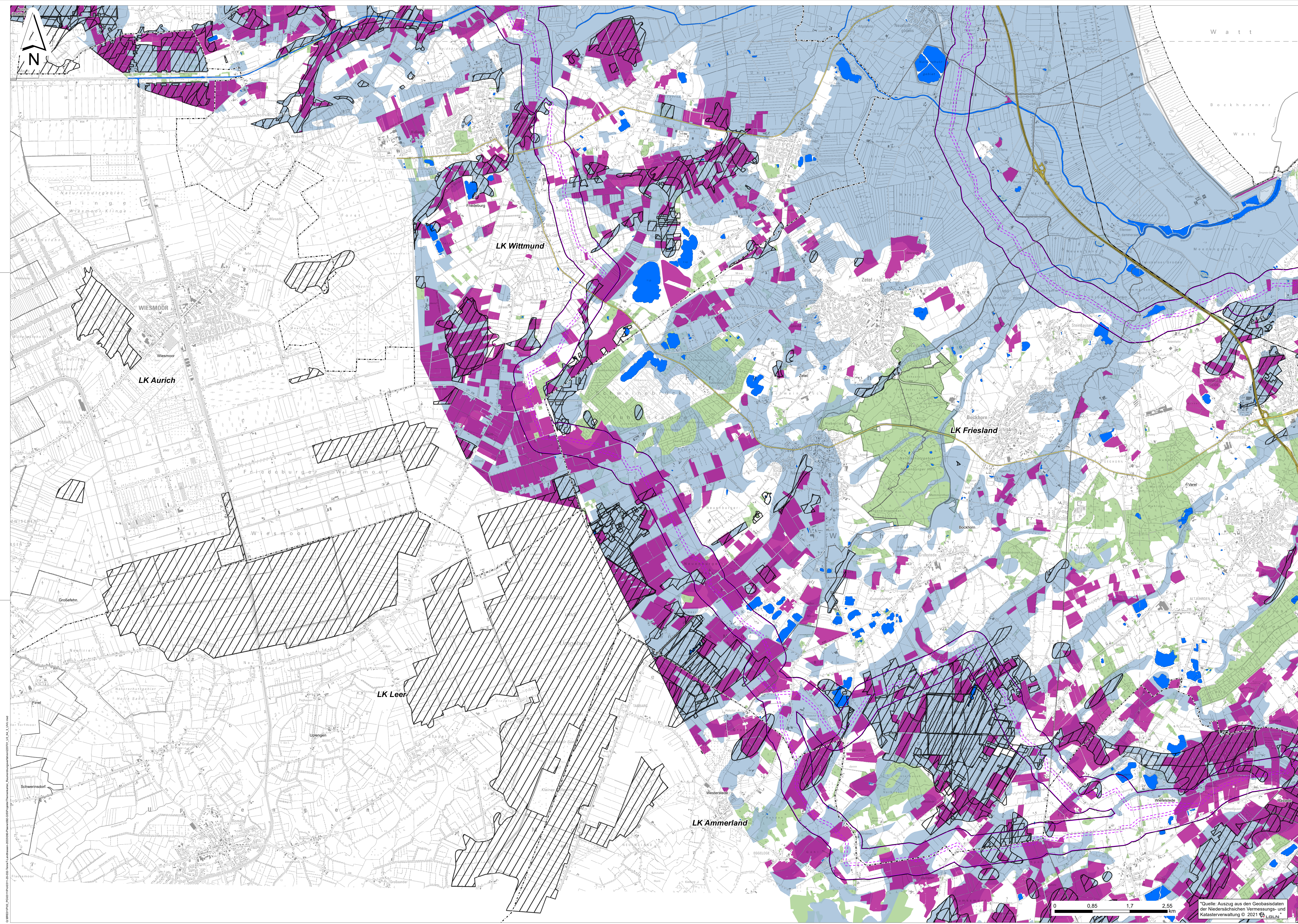

- ### Legende
- Ideallinie der Systeme (Prüfgegenstand)
 - Trassenkorridornetz
 - Umspannwerk Unterweser
 - Konverterstandort
- ### Erosionsgefährdete Böden (Wind/Wasser)
- Zusammenfassung der Gefährdungsgruppen
 - Winderosion: Gefährdungsgruppe 4-5
 - Wassererosion: Gefährdungsgruppe 4-6 (5 und 6 nicht im UG)
- ### Grundwasserabhängige Böden
- Grundwasserabhängige Böden bis 2m unter GOK
- ### Moore
- Die Zusammenstellung der Daten erfolgte aus:
 - Objektkart Moore aus der ATKIS-Basis-DLM
 - Flächen Moorschutzprogramm Niedersachsen, Neubewertung 1994
 - Kohlenstoffreiche Böden
- ### Verwaltungsgrenzen
- Landkreis / Kreisfreie Stadt mit Namen
 - Gemeinde mit Namen
- ### Sonstiges
- Wälder
 - Fließ- und Stillgewässer
 - Bundesautobahnen
 - Bundesstraßen
 - Bahnstrecken
 - Kartenrahmen

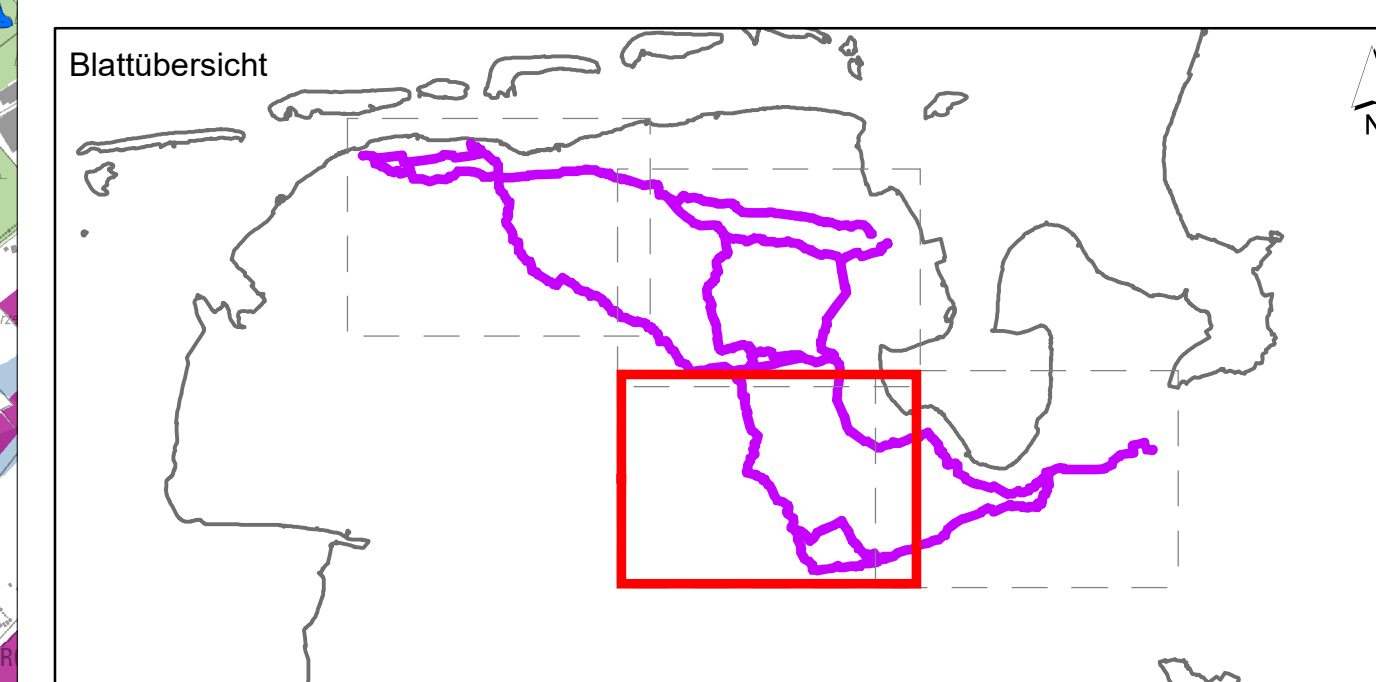

f				
e				
d				
c				
b				
a				
Datum	gez.	gepr.	Änderung	

Auftraggeber
TenneT Offshore GmbH
 Bernecker Straße 70
 95448 Bayreuth

Projekt
 Offshore-Netzverbindungen
 "Landtrassen 2030" Niedersachsen
 - Raumordnungsverfahren -

Zeichnungsinhalt
 Umweltverträglichkeitsuntersuchung -
 Schutzgut Böden - Erosionsgefährdete Böden,
 Grundwasserabhängige Böden, Moore

Datum	Name	Projekt-Nr.	Kennzeichnung	Maßstab:
PL 10.06.2022	BGM	0311-20-032		1:25.000
gez. 10.06.2022	XHE	Datei-Name	220701_U3_K4_3_UVU	Karte: U3 K4.3
gepr. 10.06.2022	LAG	Ploteinstellung		Blatt: 4
Blattgröße:				Blatt-Nr.: 3

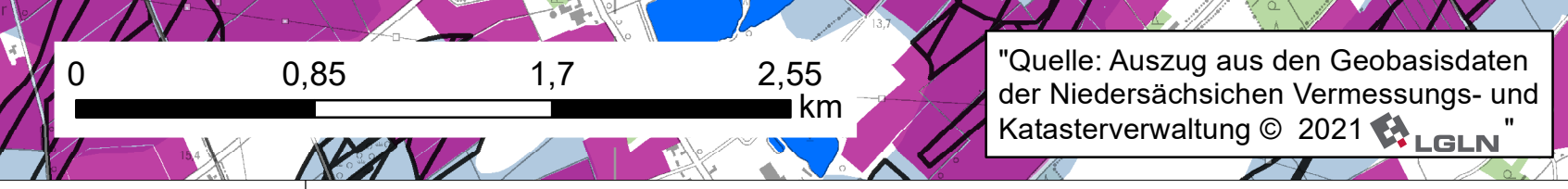

*Quelle: Auszug aus den Geobasisdaten der Niedersächsischen Vermessungs- und Katasterverwaltung © 2021 LGLN

SWECO
 Sweco GmbH
 Postfach 34 70 17
 20339 Bremen
 Kaufmännisches Büro: 9
 20338 Bremen
 Telefon: +49 (0)1 2032 6
 Telefax: +49 (0)1 2032 7

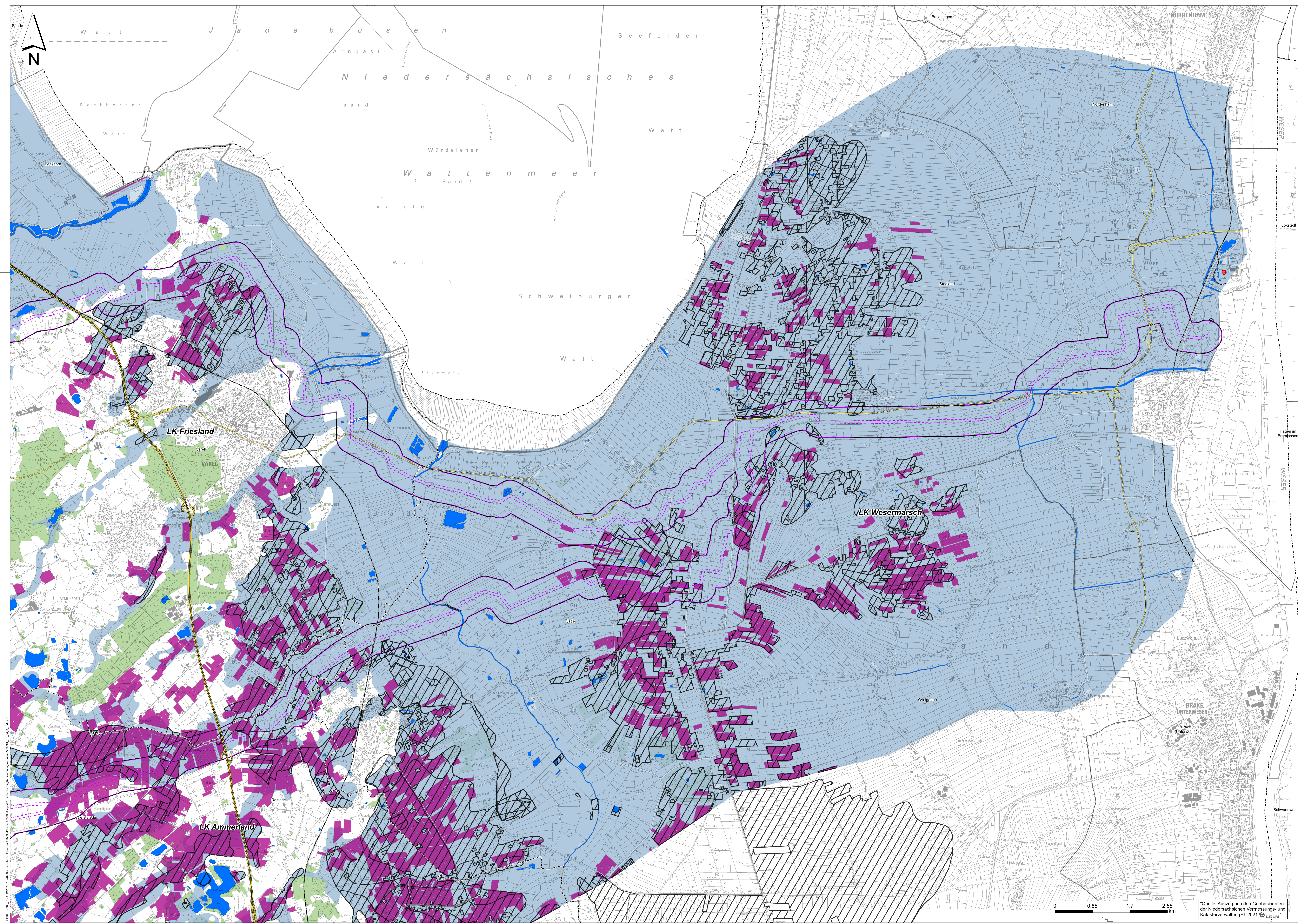

- ### Legende
- Ideallinie der Systeme (Prüfgegenstand)
 - Trassenkorridornetz
 - Umspannwerk Unterweser
 - Konverterstandort
- ### Erosionsgefährdete Böden (Wind/Wasser)
- Zusammenfassung der Gefährdungsgruppen
 - Winderosion: Gefährdung 4-5
 - Wassererosion: Gefährdung 4-6 (5 und 6 nicht im UG)
- ### Grundwasserabhängige Böden
- Grundwasserabhängige Böden bis 2m unter GOK
- ### Moore
- Die Zusammenstellung der Daten erfolgte aus:
 - Objektart Moore aus der ATKIS-Basis-DLM
 - Flächen Moorschutzprogramm Niedersachsen, Neubewertung 1994
 - Kohlenstoffreiche Böden
- ### Verwaltungsgrenzen
- Landkreis / Kreisfreie Stadt mit Namen
 - Gemeinde mit Namen
- ### Sonstiges
- Wälder
 - Fließ- und Stillgewässer
 - Bundesautobahnen
 - Bundesstraßen
 - Bahnstrecken
 - Kartenrahmen

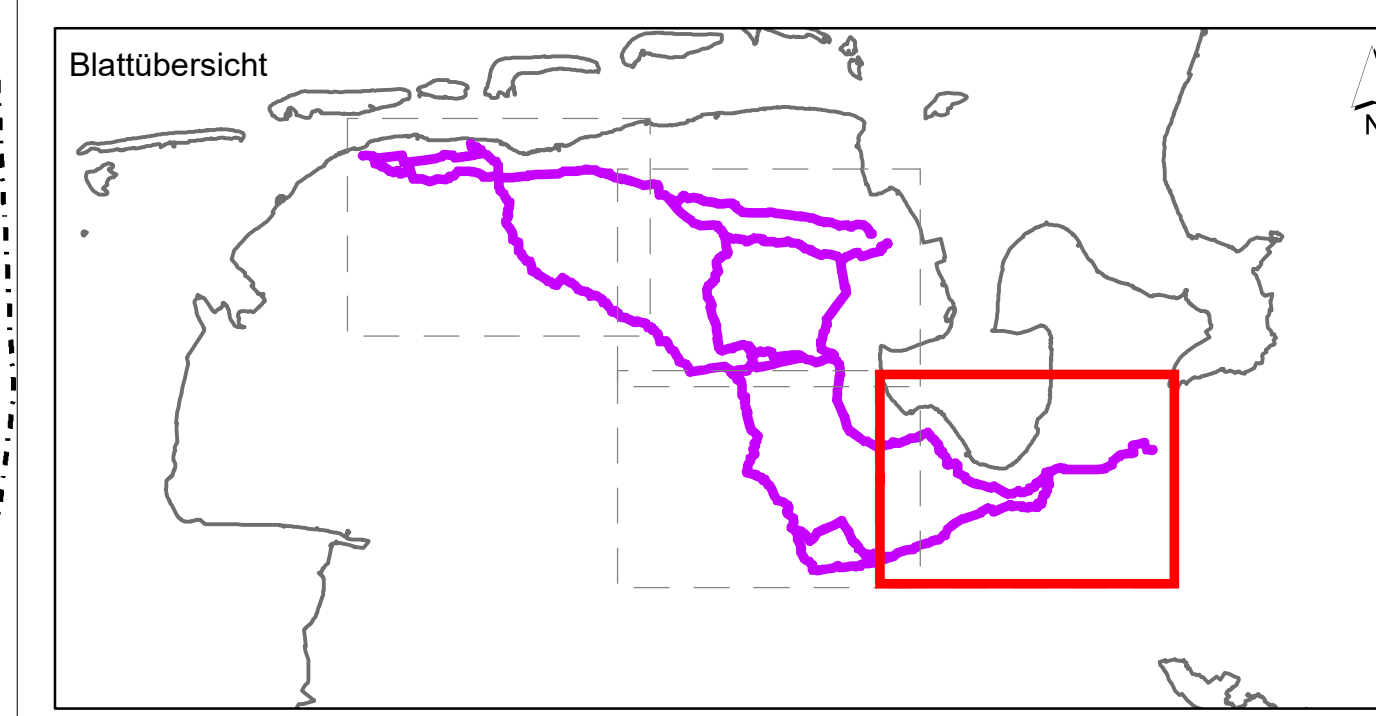

f				
e				
d				
c				
b				
a				
Datum	gez.	gepr.	Änderung	

Auftraggeber

TenneT Offshore GmbH
 Bernecker Straße 70
 95448 Bayreuth

Projekt

Offshore-Netzanschlüssen
 "Landtrassen 2030" Niedersachsen
 - Raumordnungsverfahren -

Zeichnungsinhalt

Umweltverträglichkeitsuntersuchung -
 Schutzgut Boden - Erosionsgefährdete Böden,
 Grundwasserabhängige Böden, Moore

Datum	Name	Projekt-Nr.	Kennzeichnung	Maßstab:
PL 10.06.2022	BGM	0311-20-032		1:25.000
gez. 10.06.2022	XHE	Dat.-Name	220701_U3_K4.3_UVU	Karte: U3 K4.3
gepr. 10.06.2022	LAG	Ploteinstellung		Blatt: 4
Blattgröße:				Blatt-Nr.: 4

SWECO

Sweco GmbH
 Postfach 34 70 17
 20339 Bremen
 Geschäftsbereich Bau- & U 9
 Telefon +49 (0)21 2022-6
 Telefax +49 (0)21 2022-147

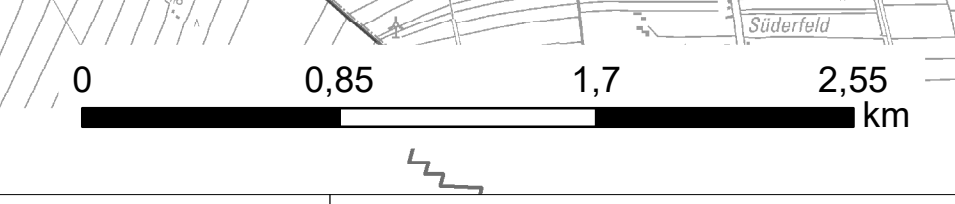

Quelle: Auszug aus den Geobasisdaten der Niedersächsischen Vermessungs- und Katasterverwaltung © 2021 LGLN