

<b>Auftragnehmer:</b> --	<b>Projekt:</b> BalWin1 / BalWin2 (ehemals LanWin1 und LanWin3)	<b>Auftraggeber:</b> 
<b>Dok.-ID Auftragnehmer:</b> --	<b>Dok.-ID Auftraggeber:</b> --	
<b>Dokumententitel:</b> Raumordnungsverfahren Landtrasse Unterlage 8 Synthesegutachten Anlage 4 Karten der Konverter-Layout-Varianten auf den Potentialflächen		

<b>Klassifizierung:</b> Öffentlich / Public
------------------------------------------------

<b>Kommentare und Notizen:</b>
--------------------------------

**Revisionsverzeichnis**

Rev.	Datum	Änderungen	Verfasser	Geprüft	Genehmigt
08					
07					
06					
05					
04					
03					
02					
01	2023-07-25	Antragsunterlagen Raumordnungsverfahren	AOS	CCH/PST	LHA



LanWin 1  
Standort: Am Strothkanal





LanWin 1  
Standort: An der Bollenfahrtstraße

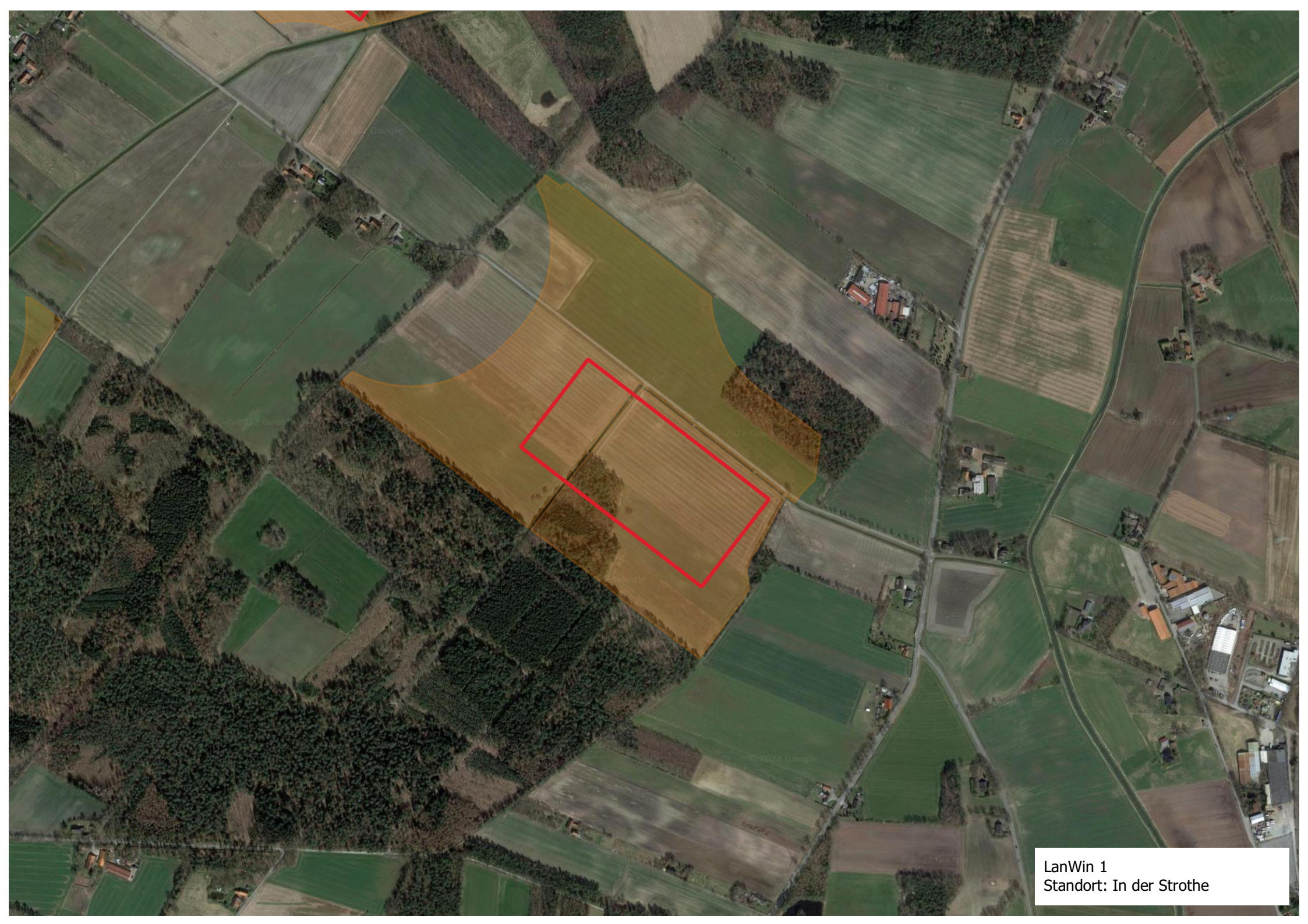

LanWin 1  
Standort: In der Strothe



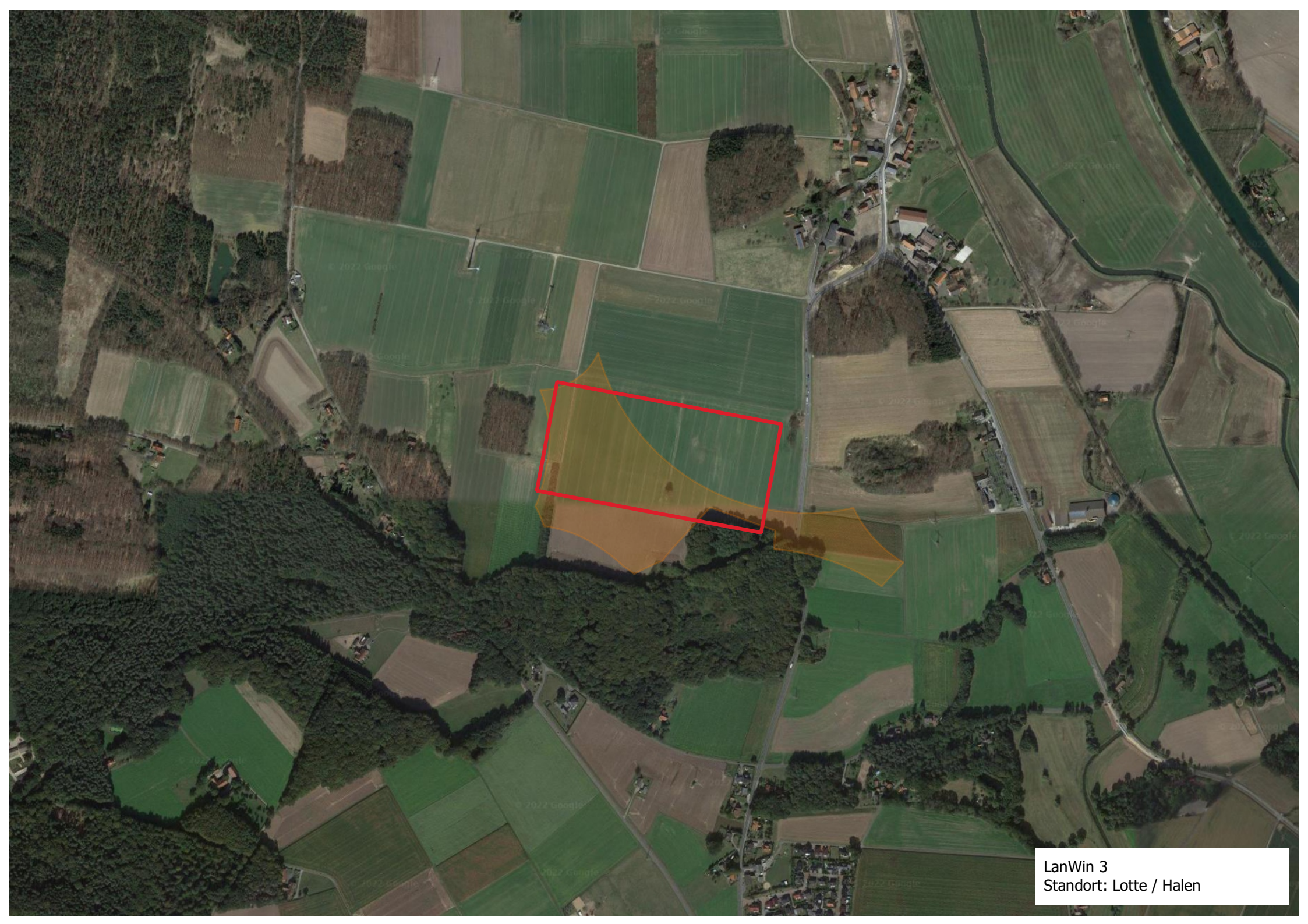

LanWin 3  
Standort: Lotte / Halen