

Kiebitz  
Kiebitz  
Kiebitz  
Kiebitz  
Kiebitz  
Kiebitz

Wattenmeer und  
angrenzendes Küstenmeer  
DE2210-401

NDS 103

Anlandungspunkt  
Hilgenriedersiel

VSG Ostfriesische  
Seemarsch zwischen  
Norden und Esens  
DE2309-431

Dornum  
LK Aurich

Hagermarsch  
LK Aurich

Anschluss  
Blatt 02

### Windader West

±525-kV-HGÜ-Offshore-Netzanbindungssysteme (O-NAS)  
Verfahrensunterlage zur Raumverträglichkeitsprüfung, D - Natura 2000



Bestand Vogelschutzgebiete			Maßstab 1 : 10.000	Anlage 03
	Datum	Name	Abschnitt: NDS	DIN A3
Bearb.	27.03.2024	Ernst	Doc ID: #WAW.OGN0=901&CB010-000040	Ing- und Planungsbüro <b>LANGE</b> GmbH & Co. KG  Carl-Peschken-Str. 12 47441 Moers Tel.: +49 2841 7905 - 0 Fax: +49 2841 7905 - 55 Email: info@lange-planung.de www.lange-planung.de
Gepr.	27.03.2024	Myland		
Freig.	27.03.2024	PFR		
Stand	27.03.2024			

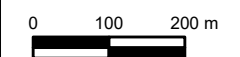

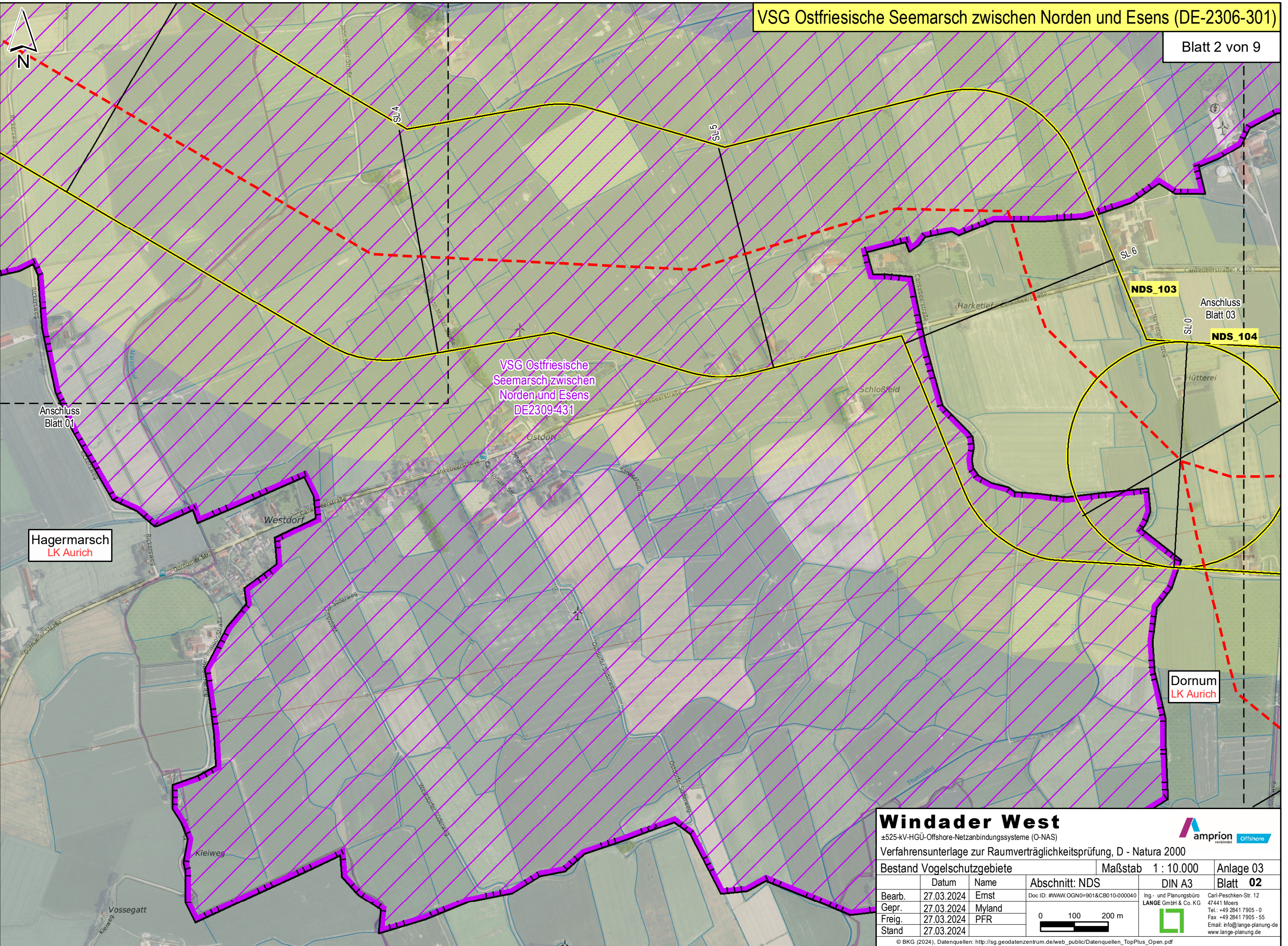

Hagermarsch  
LK Aurich

VSG Ostfriesische  
Seemarsch zwischen  
Norden und Esens  
DE2309-431

NDS\_103

Anschluss  
Blatt 03

NDS\_104

Dornum  
LK Aurich

### Windader West

±525-kV-HGÜ-Offshore-Netzanbindungssysteme (O-NAS)

Verfahrensunterlage zur Raumverträglichkeitsprüfung, D - Natura 2000

Bestand Vogelschutzgebiete			Maßstab 1 : 10.000	Anlage 03
	Datum	Name	Abschnitt: NDS	DIN A3
Bearb.	27.03.2024	Ernst	Doc ID: #WAW.OGN0=901&CB010-000040	Ing.- und Planungsbüro <b>LANGE</b> GmbH & Co. KG Carl-Peschken-Str. 12 47441 Moers Tel.: +49 2841 7905 - 0 Fax: +49 2841 7905 - 55 Email: info@lange-planung.de www.lange-planung.de
Gepr.	27.03.2024	Myland		
Freig.	27.03.2024	PFR		
Stand	27.03.2024			

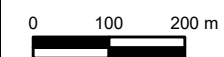

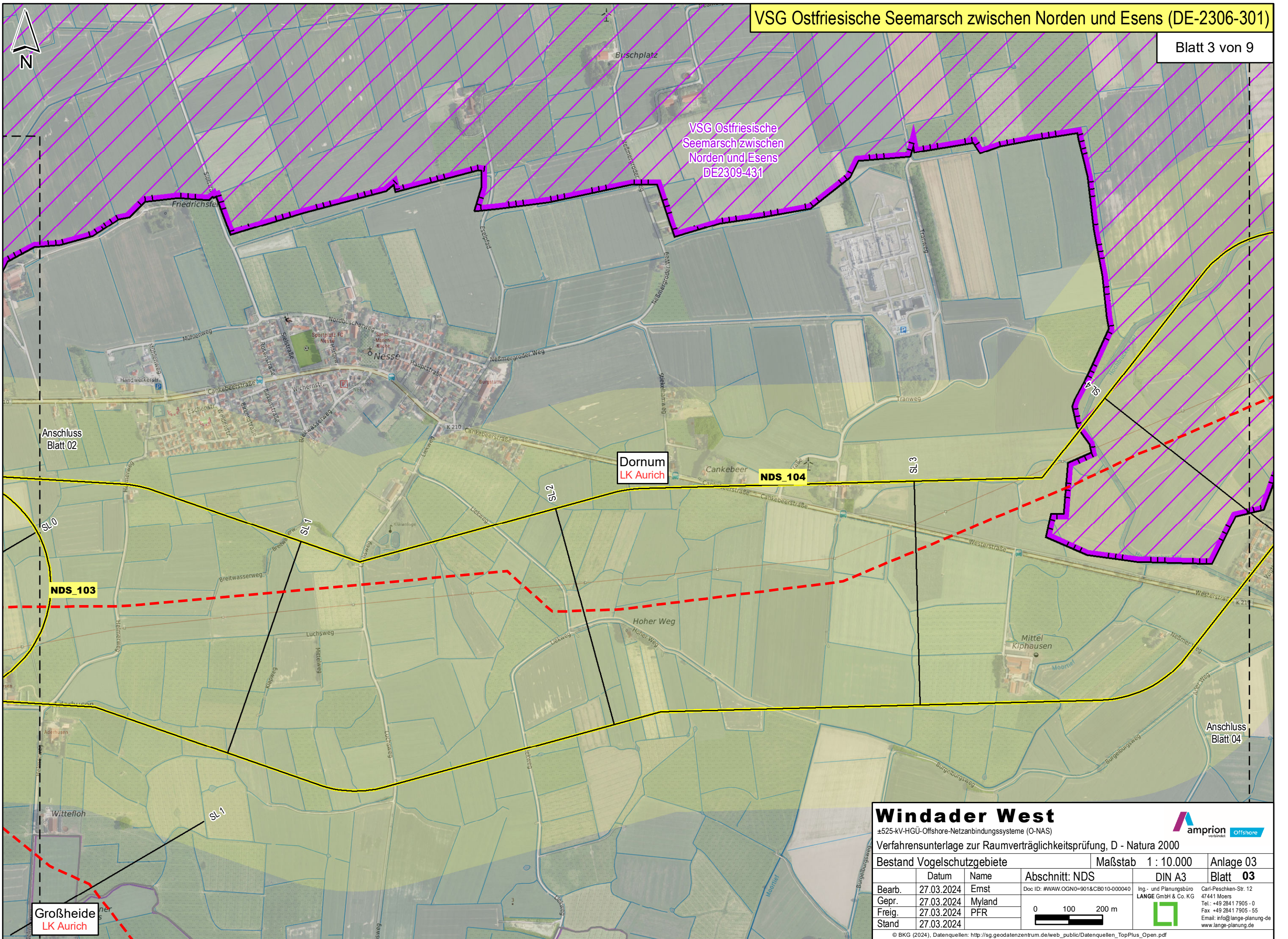

### Windader West

±525-kV-HGÜ-Offshore-Netzanbindungssysteme (O-NAS)

Verfahrensunterlage zur Raumverträglichkeitsprüfung, D - Natura 2000

Bestand Vogelschutzgebiete			Maßstab 1 : 10.000	Anlage 03
	Datum	Name	Abschnitt: NDS	DIN A3
Bearb.	27.03.2024	Ernst	Doc ID: #WAW.OGN0=901&CB010-000040	Ing.- und Planungsbüro <b>LANGE</b> GmbH & Co. KG Carl-Peschken-Str. 12 47441 Moers Tel.: +49 2841 7905 - 0 Fax: +49 2841 7905 - 55 Email: info@lange-planung.de www.lange-planung.de
Gepr.	27.03.2024	Myland		
Freig.	27.03.2024	PFR		
Stand	27.03.2024			

© BKG (2024), Datenquellen: [http://sg.geodatenzentrum.de/web\\_public/Datenquellen\\_TopPlus\\_Open.pdf](http://sg.geodatenzentrum.de/web_public/Datenquellen_TopPlus_Open.pdf)



Großheide  
LK Aurich

Dornum  
LK Aurich

NDS 104

Anschluss  
Blatt 02

Anschluss  
Blatt 04

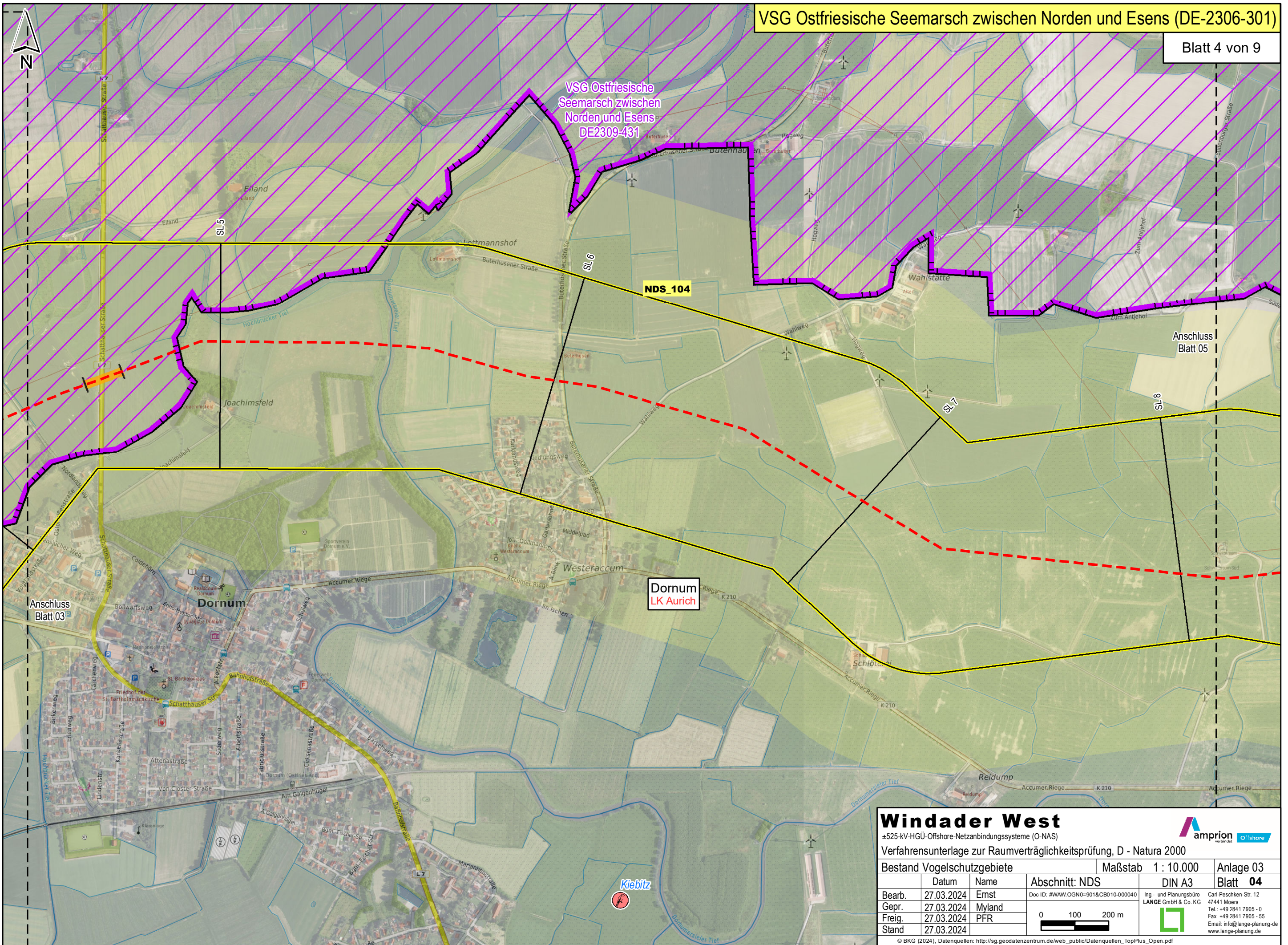

### Windader West

±525-kV-HGÜ-Offshore-Netzanbindungssysteme (O-NAS)

Verfahrensunterlage zur Raumverträglichkeitsprüfung, D - Natura 2000

Bestand Vogelschutzgebiete Maßstab 1 : 10.000 Anlage 03

	Datum	Name	Abschnitt: NDS	DIN A3	Blatt 04
Bearb.	27.03.2024	Ernst	Doc ID: #WAW.OGN0=901&CB010-000040	 Ing.- und Planungsbüro <b>LANGE</b> GmbH & Co. KG Carl-Peschken-Str. 12 47441 Moers Tel.: +49 2841 7905 - 0 Fax: +49 2841 7905 - 55 Email: info@lange-planung.de www.lange-planung.de	Blatt 04
Gepr.	27.03.2024	Myland			
Freig.	27.03.2024	PFR			
Stand	27.03.2024				



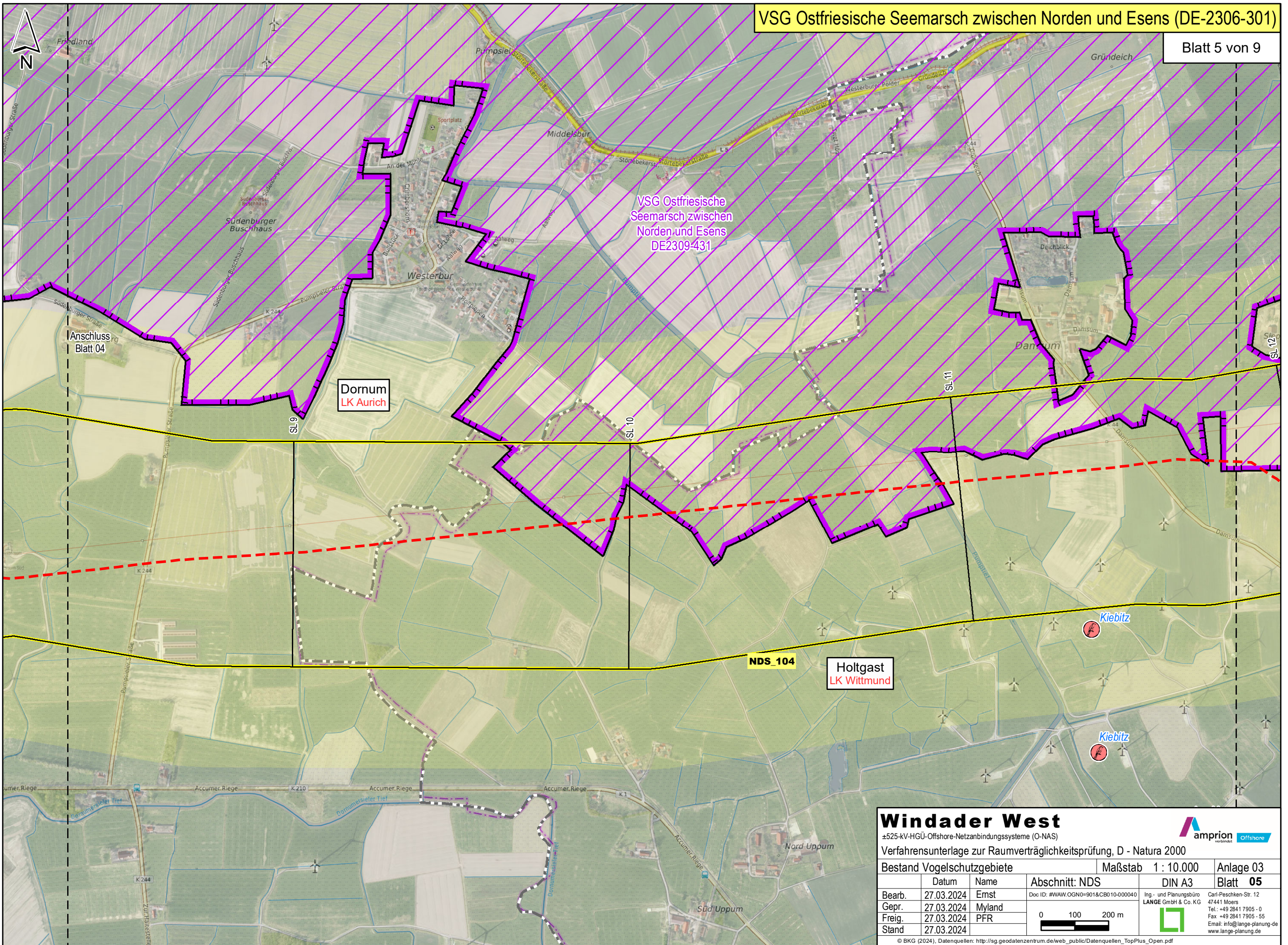

### Windader West

±525-kV-HGÜ-Offshore-Netzanbindungssysteme (O-NAS)

Verfahrensunterlage zur Raumverträglichkeitsprüfung, D - Natura 2000

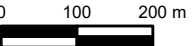

Bestand Vogelschutzgebiete		Maßstab 1 : 10.000		Anlage 03	
	Datum	Name	Abschnitt: NDS	DIN A3	Blatt 05
Bearb.	27.03.2024	Ernst	Doc ID: #WAW.0GN0=901&CB010-000040	Ing- und Planungsbüro <b>LANGE</b> GmbH & Co. KG 	Carl-Peschken-Str. 12 47441 Moers Tel.: +49 2841 7905 - 0 Fax: +49 2841 7905 - 55 Email: info@lange-planung.de www.lange-planung.de
Gepr.	27.03.2024	Myland			
Freig.	27.03.2024	PFR			
Stand	27.03.2024				

© BKG (2024), Datenquellen: [http://sg.geodatenzentrum.de/web\\_public/Datenquellen\\_TopPlus\\_Open.pdf](http://sg.geodatenzentrum.de/web_public/Datenquellen_TopPlus_Open.pdf)

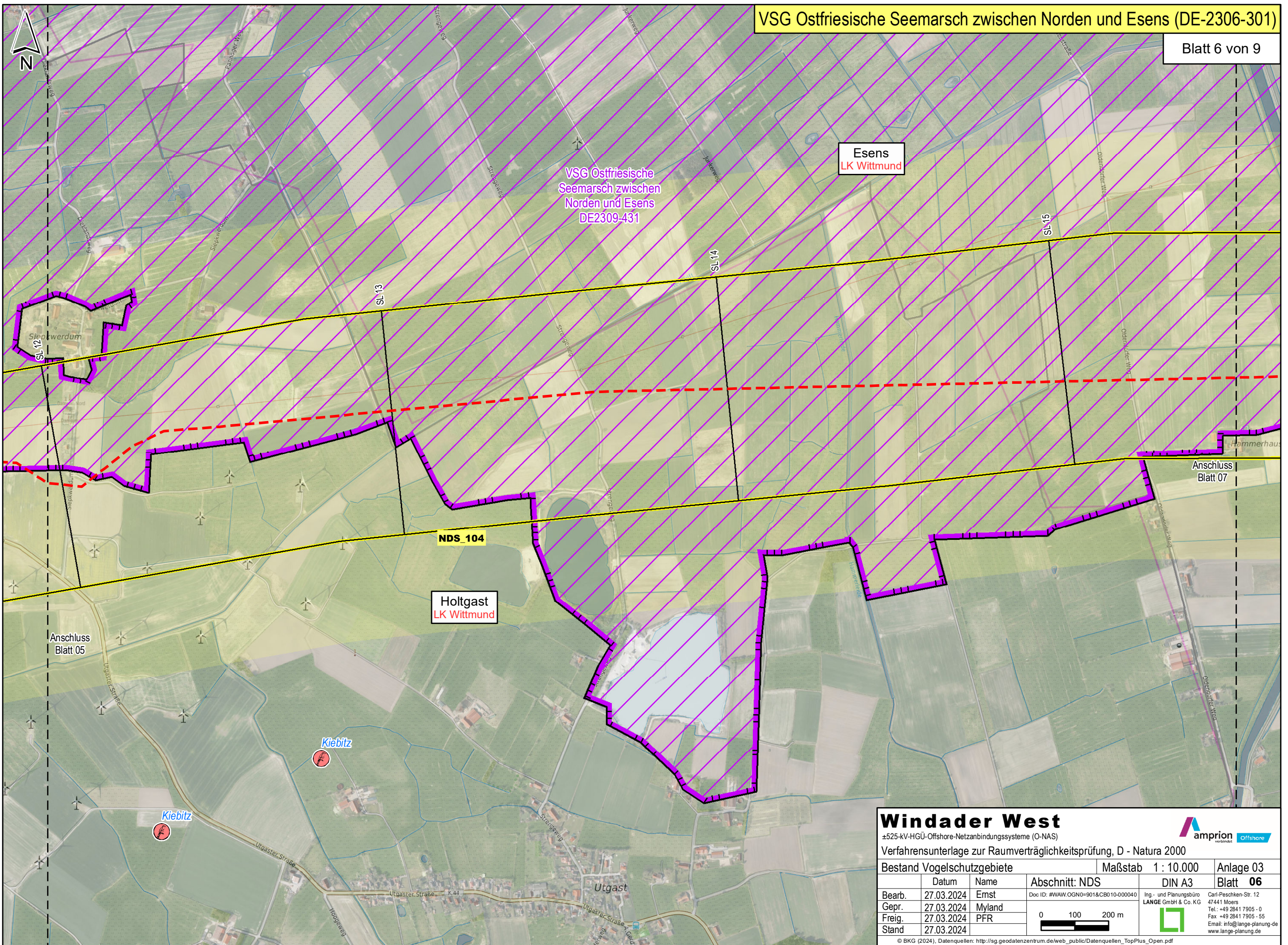

Esens  
LK Wittmund

VSG Ostfriesische Seemarsch zwischen Norden und Esens  
DE2309-431

NDS 104

Holtgast  
LK Wittmund

Anschluss  
Blatt 07

Anschluss  
Blatt 05

### Windader West

±525-kV-HGÜ-Offshore-Netzanbindungssysteme (O-NAS)

Verfahrensunterlage zur Raumverträglichkeitsprüfung, D - Natura 2000



Bestand Vogelschutzgebiete		Maßstab 1 : 10.000	Anlage 03
	Datum	Name	Abschnitt: NDS
Bearb.	27.03.2024	Ernst	Doc ID: #WAW.OGN0=901&CB010-000040
Gepr.	27.03.2024	Myland	Ing. - und Planungsbüro
Freig.	27.03.2024	PFR	LANGE GmbH & Co. KG
Stand	27.03.2024		Carl-Peschken-Str. 12 47441 Moers Tel.: +49 2841 7905 - 0 Fax: +49 2841 7905 - 55 Email: info@lange-planung.de www.lange-planung.de



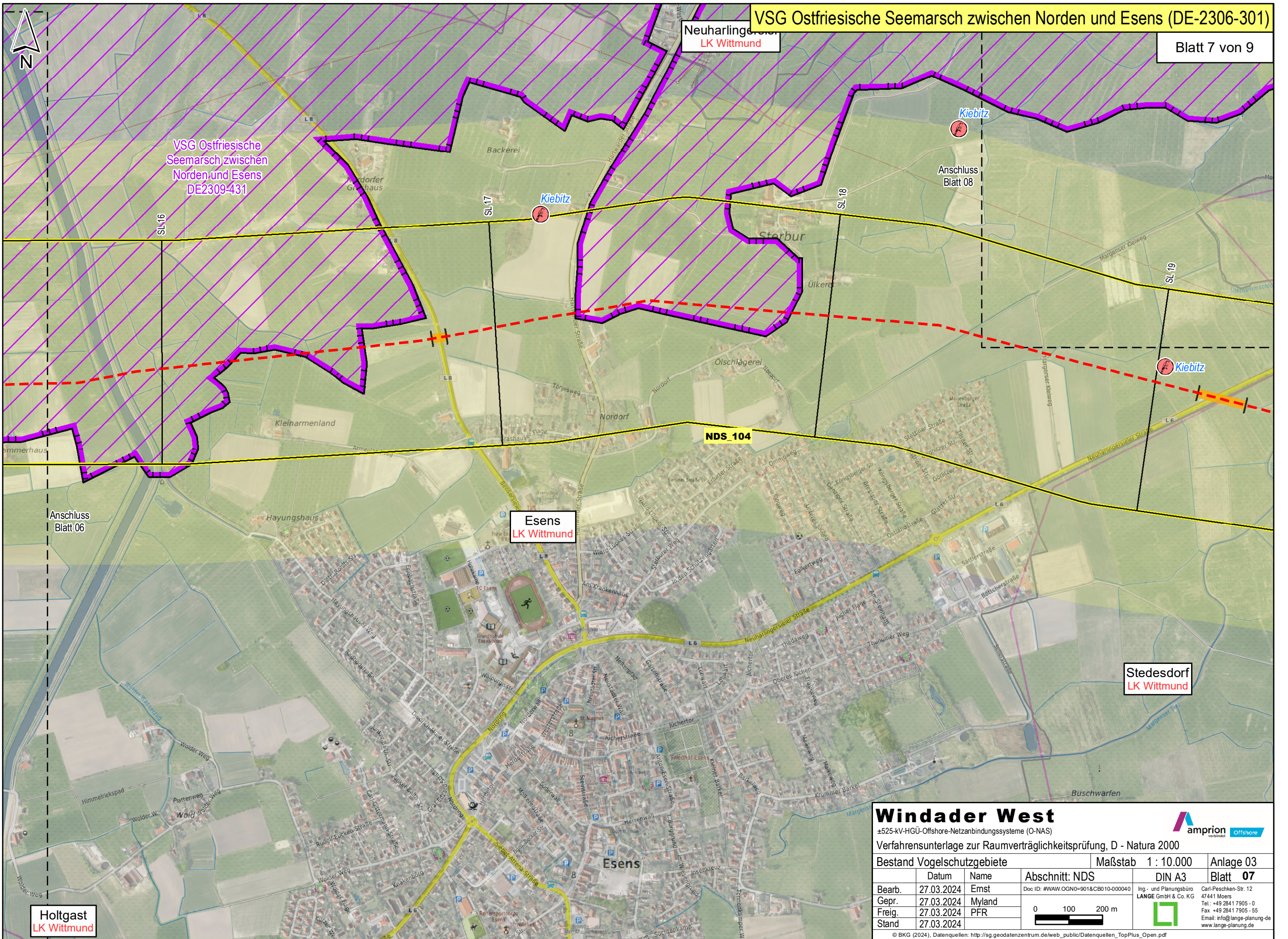

VSG Ostfriesische Seemarsch zwischen Norden und Esens DE2309-431

Neuharlingen LK Wittmund

Stedesdorf LK Wittmund

Esens LK Wittmund

Anschluss Blatt 06

Kiebitz

Kiebitz

Kiebitz

NDS 104

### Windader West

±525-kV-HGÜ-Offshore-Netzanschlussysteme (O-NAS)  
 Verfahrnsunterlage zur Raumverträglichkeitsprüfung, D - Natura 2000

Bestand Vogelschutzgebiete Maßstab 1 : 10.000 Anlage 03

	Datum	Name	Abschnitt: NDS	DIN A3	Blatt 07
Bearb.	27.03.2024	Ernst	Doc ID: #WAW.OGN0=901&CB010-000040		
Gepr.	27.03.2024	Myland	Ing. - und Planungsbüro LANGE GmbH & Co. KG		
Freig.	27.03.2024	PFR	Carl-Peschken-Str. 12 47441 Moers Tel.: +49 2841 7905 - 0 Fax: +49 2841 7905 - 55 Email: info@lange-planung.de www.lange-planung.de		
Stand	27.03.2024				

© BKG (2024). Datenquellen: [http://sg.geodatenzentrum.de/web\\_public/Datenquellen\\_TopPlus\\_Open.pdf](http://sg.geodatenzentrum.de/web_public/Datenquellen_TopPlus_Open.pdf)

Holtgast LK Wittmund

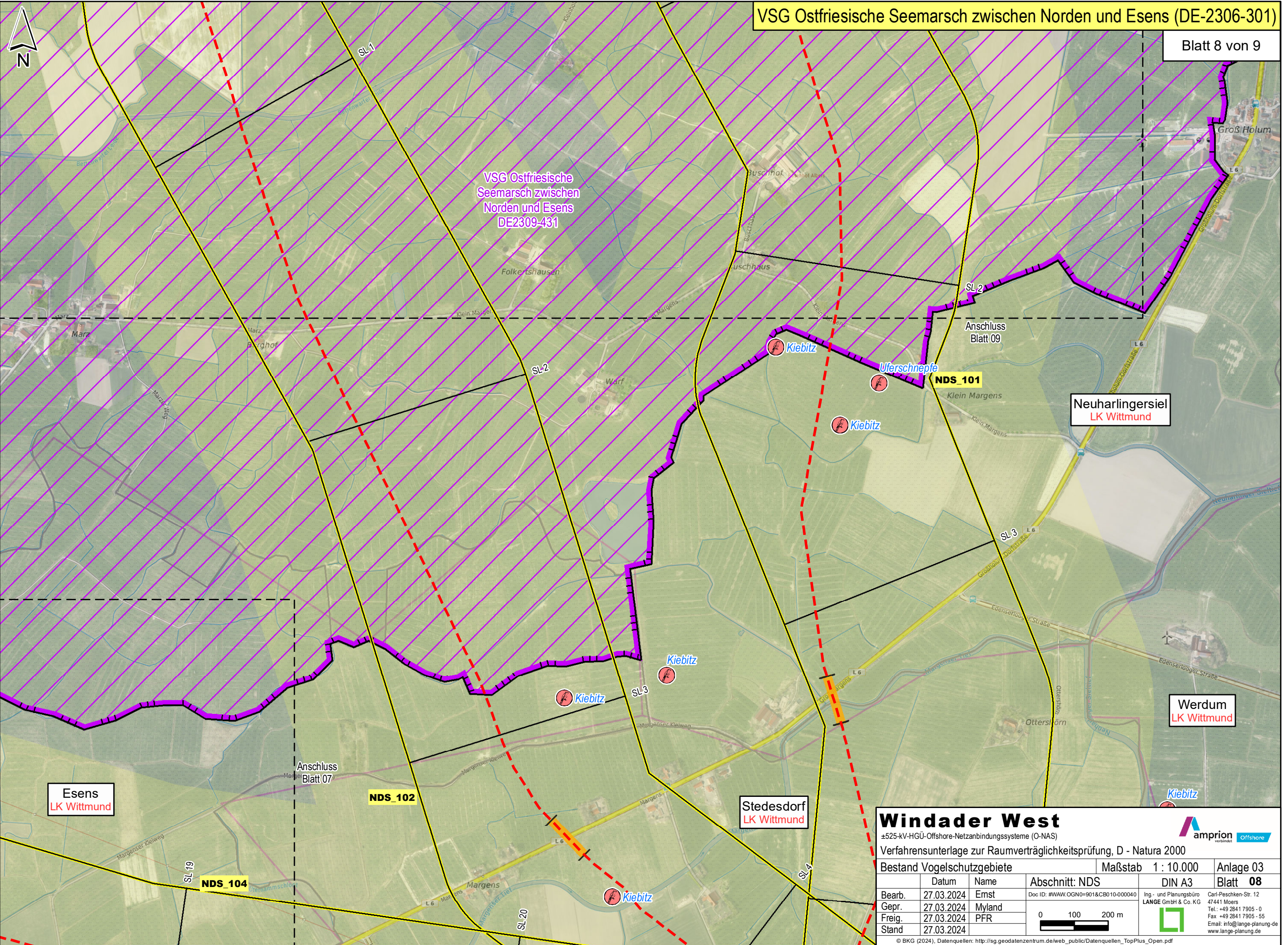

Esens  
LK Wittmund

NDS\_102

Stedesdorf  
LK Wittmund

Neuharlingersiel  
LK Wittmund

Werdum  
LK Wittmund

### Windader West

±525-kV-HGÜ-Offshore-Netzanbindungssysteme (O-NAS)

Verfahrensunterlage zur Raumverträglichkeitsprüfung, D - Natura 2000



Bestand Vogelschutzgebiete Maßstab 1 : 10.000 Anlage 03

	Datum	Name	Abschnitt: NDS	DIN A3	Blatt 08
Bearb.	27.03.2024	Ernst	Doc ID: #WAW.OGN0=901&CB010-000040	Ing.- und Planungsbüro <b>LANGE</b> GmbH & Co. KG  Carl-Peschken-Str. 12 47441 Moers Tel.: +49 2841 7905 - 0 Fax: +49 2841 7905 - 55 Email: info@lange-planung.de www.lange-planung.de	
Gepr.	27.03.2024	Myland			
Freig.	27.03.2024	PFR			
Stand	27.03.2024				

0 100 200 m





VSG Niedersächsisches  
Wattenmeer und  
angrenzendes Küstenmeer  
DE2210-401

Neuharlingersiel  
LK Wittmund

VSG Ostfriesische  
Seemarsch zwischen  
Norden und Esens  
DE2309-431

Anlandungspunkt  
Neuharlingersiel

Anlandungspunkt  
Neuharlingersiel

NDS\_101

NDS\_102

Anschluss  
Blatt 08

### Windader West

±525-kV-HGÜ-Offshore-Netzanbindungssysteme (O-NAS)

Verfahrensunterlage zur Raumverträglichkeitsprüfung, D - Natura 2000



Bestand Vogelschutzgebiete		Maßstab 1 : 10.000		Anlage 03
	Datum	Name	Abschnitt: NDS	DIN A3
Bearb.	27.03.2024	Ernst	Doc ID: #WAW.OGN0=901&CB010-000040	Ing- und Planungsbüro <b>LANGE</b> GmbH & Co. KG Carl-Peschken-Str. 12 47441 Moers Tel.: +49 2841 7905 - 0 Fax: +49 2841 7905 - 55 Email: info@lange-planung.de www.lange-planung.de
Gepr.	27.03.2024	Myland		
Freig.	27.03.2024	PFR		
Stand	27.03.2024			

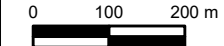

© BKG (2024), Datenquellen: [http://sg.geodatenzentrum.de/web\\_public/Datenquellen\\_TopPlus\\_Open.pdf](http://sg.geodatenzentrum.de/web_public/Datenquellen_TopPlus_Open.pdf)