

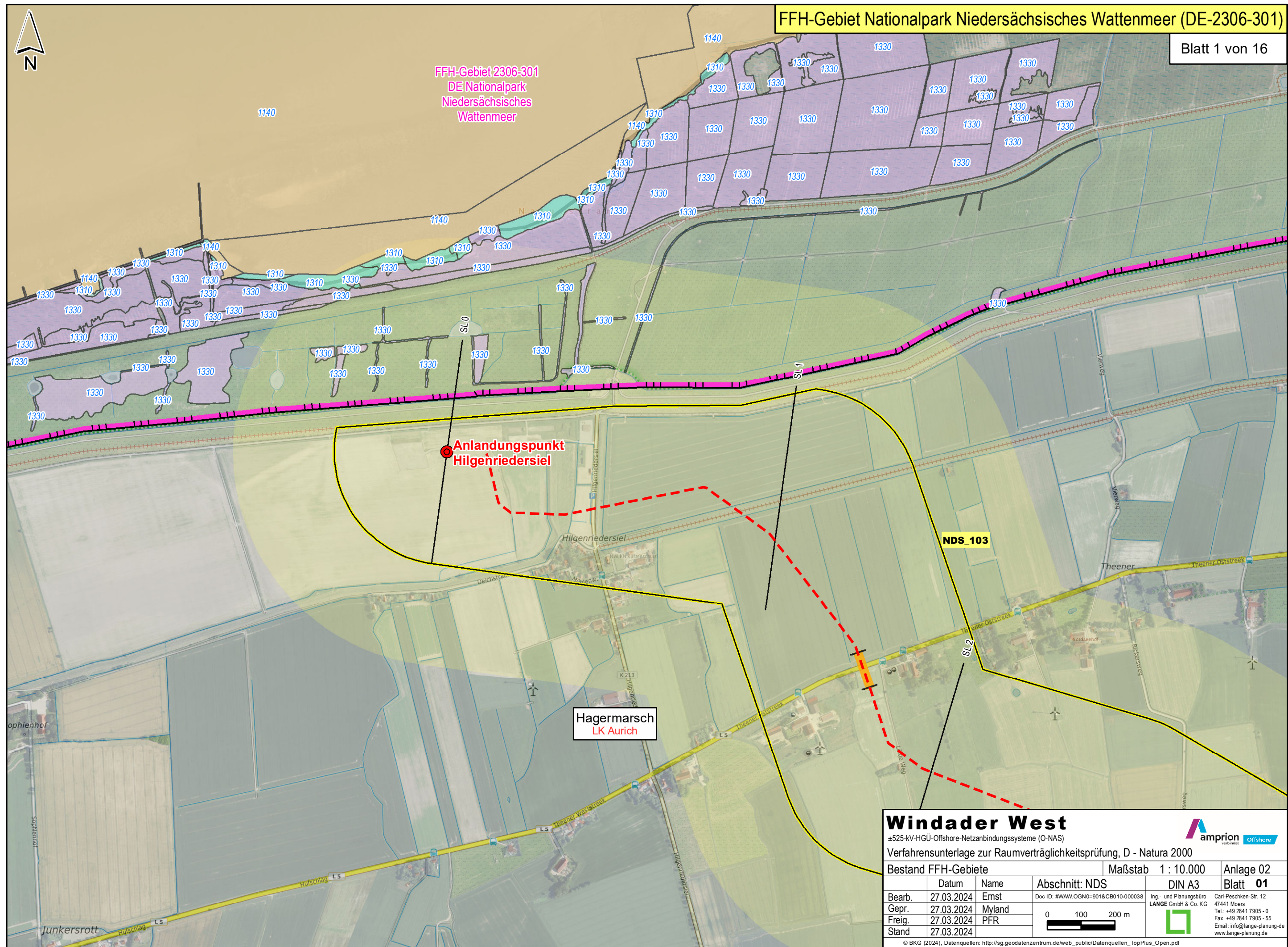

FFH-Gebiet 2306-301  
DE Nationalpark  
Niedersächsisches  
Wattenmeer



Anlandungspunkt  
Hilgenriedersiel

Hagermarsch  
LK Aurich

NDS\_103

### Windader West

±525-kV-HGÜ-Offshore-Netzanbindungssysteme (O-NAS)

Verfahrensunterlage zur Raumverträglichkeitsprüfung, D - Natura 2000



Bestand FFH-Gebiete		Maßstab 1 : 10.000	Anlage 02
	Datum	Name	Abschnitt: NDS
Bearb.	27.03.2024	Ernst	DIN A3
Gepr.	27.03.2024	Myland	Blatt 01
Freig.	27.03.2024	PFR	
Stand	27.03.2024		

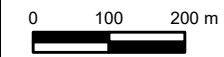

© BKG (2024), Datenquellen: [http://sg.geodatenzentrum.de/web\\_public/Datenquellen\\_TopPlus\\_Open.pdf](http://sg.geodatenzentrum.de/web_public/Datenquellen_TopPlus_Open.pdf)

Ing.- und Planungsbüro  
**LANGE** GmbH & Co. KG  
Carl-Peschken-Str. 12  
47441 Moers  
Tel.: +49 2841 7905 - 0  
Fax: +49 2841 7905 - 55  
Email: [info@lange-planung.de](mailto:info@lange-planung.de)  
[www.lange-planung.de](http://www.lange-planung.de)

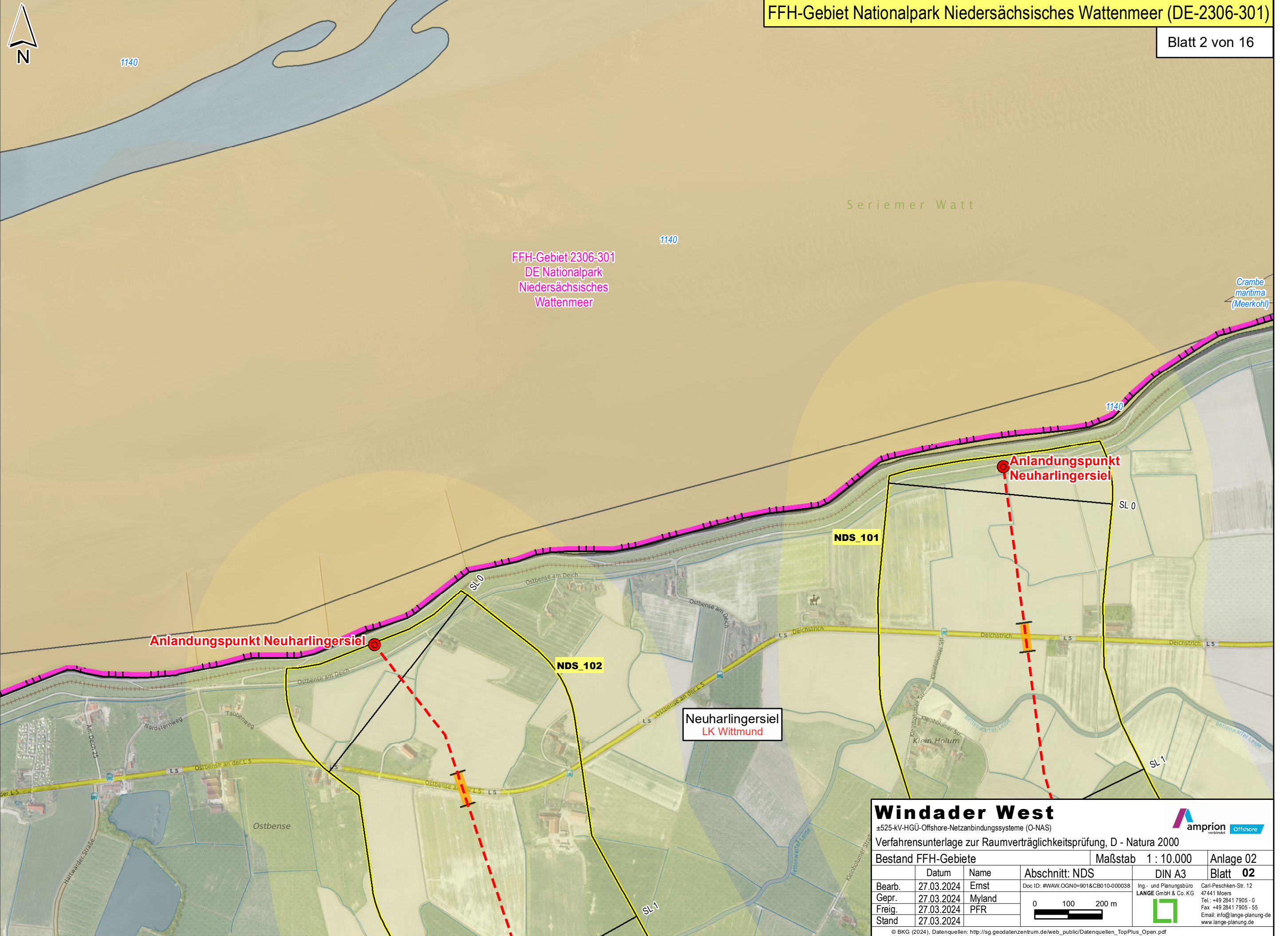

### Windader West

±525-kV-HGÜ-Offshore-Netzanbindungssysteme (O-NAS)  
 Verfahrnsunterlage zur Raumverträglichkeitsprüfung, D - Natura 2000

**Bestand FFH-Gebiete**      Maßstab 1 : 10.000      Anlage 02

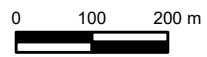
	Datum	Name	Abschnitt: NDS	DIN A3	Blatt 02
Bearb.	27.03.2024	Ernst	Doc ID: #WAW_OGN0=901&CB010=000038	 Ing.- und Planungsbüro <b>LANGE</b> GmbH & Co. KG Carl-Peschken-Str. 12 47441 Moers Tel.: +49 2841 7905 - 0 Fax: +49 2841 7905 - 55 Email: info@lange-planung.de www.lange-planung.de	
Gepr.	27.03.2024	Myland			
Freig.	27.03.2024	PFR			
Stand	27.03.2024				

© BKG (2024). Datenquellen: [http://sg.geodatenzentrum.de/web\\_public/Datenquellen\\_TopPlus\\_Open.pdf](http://sg.geodatenzentrum.de/web_public/Datenquellen_TopPlus_Open.pdf)



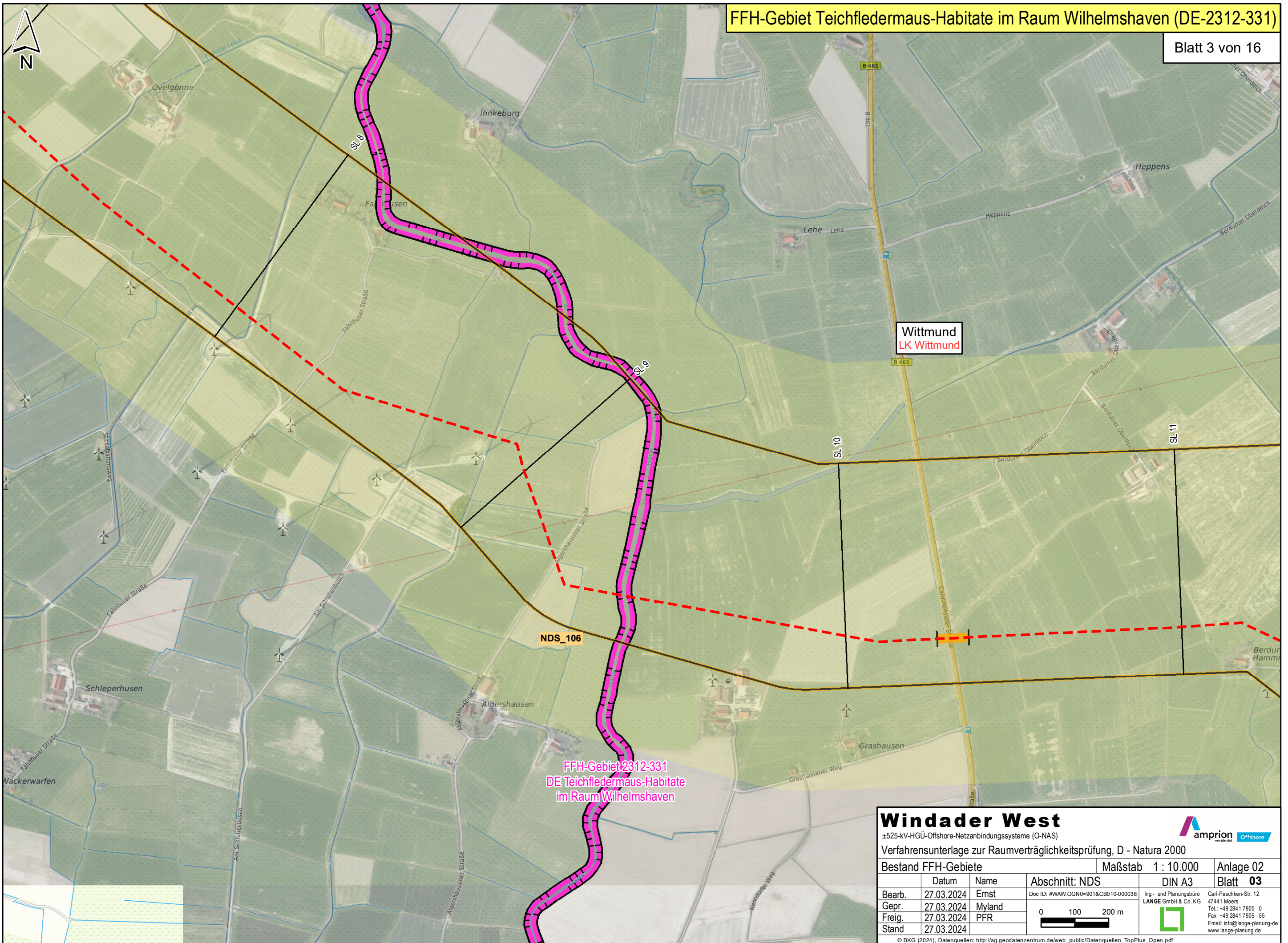

FFH-Gebiet 2312-331  
DE Teichfledermaus-Habitate  
im Raum Wilhelmshaven

### Windader West

±525-kV-HGÜ-Offshore-Netzanbindungssysteme (O-NAS)

Verfahrensunterlage zur Raumverträglichkeitsprüfung, D - Natura 2000



Bestand FFH-Gebiete		Maßstab 1 : 10.000	Anlage 02
	Datum	Name	Abschnitt: NDS
Bearb.	27.03.2024	Ernst	Doc ID: #WAW_OGN0=901&CB010-000038
Gepr.	27.03.2024	Myland	Ing. - und Planungsbüro LANGE GmbH & Co. KG
Freig.	27.03.2024	PFR	Carl-Peschken-Str. 12 47441 Moers Tel.: +49 2841 7905 - 0 Fax: +49 2841 7905 - 55 Email: info@lange-planung.de www.lange-planung.de
Stand	27.03.2024		

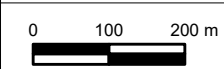

FFH-Gebiet 2312-331  
DE Teichfledermaus-Habitate  
im Raum Wilhelmshaven

Wittmund  
LK Wittmund

Jever  
LK Friesland

**Windader West**

±525-kV-HGÜ-Offshore-Netzanbindungssysteme (O-NAS)  
Verfahrensunterlage zur Raumverträglichkeitsprüfung, D - Natura 2000



Bestand FFH-Gebiete			Maßstab 1 : 10.000	Anlage 02
	Datum	Name	Abschnitt: NDS	DIN A3
Bearb.	27.03.2024	Ernst	Doc ID: #WAW.OGN0=901&CB010-000038	Ing.- und Planungsbüro <b>LANGE</b> GmbH & Co. KG Carl-Peschken-Str. 12 47441 Moers Tel.: +49 2841 7905 - 0 Fax: +49 2841 7905 - 55 Email: info@lange-planung.de www.lange-planung.de
Gepr.	27.03.2024	Myland		
Freig.	27.03.2024	PFR		
Stand	27.03.2024			

© BKG (2024). Datenquellen: [http://sg.geodatenzentrum.de/web\\_public/Datenquellen\\_TopPlus\\_Open.pdf](http://sg.geodatenzentrum.de/web_public/Datenquellen_TopPlus_Open.pdf)

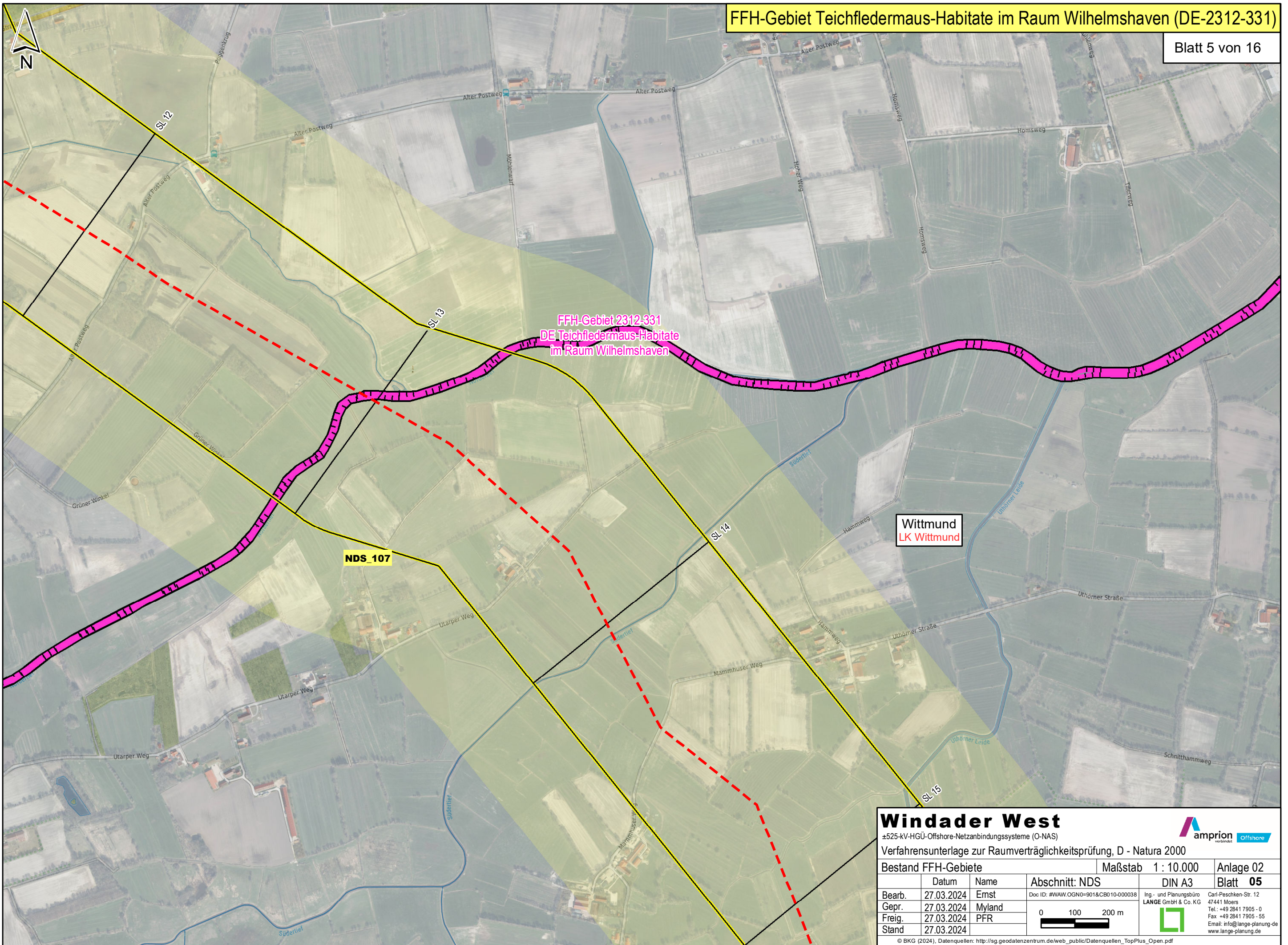

### Windader West

±525-kV-HGÜ-Offshore-Netzanbindungssysteme (O-NAS)

Verfahrensunterlage zur Raumverträglichkeitsprüfung, D - Natura 2000

Bestand FFH-Gebiete		Maßstab	1 : 10.000	Anlage 02
	Datum	Name	Abschnitt: NDS	DIN A3
Bearb.	27.03.2024	Ernst	Doc ID: #WAW_OGN0=901&CB010-000038	Blatt 05
Gepr.	27.03.2024	Myland	Ing.- und Planungsbüro <b>LANGE</b> GmbH & Co. KG Carl-Peschken-Str. 12 47441 Moers Tel.: +49 2841 7905 - 0 Fax: +49 2841 7905 - 55 Email: info@lange-planung.de www.lange-planung.de	
Freig.	27.03.2024	PFR		
Stand	27.03.2024			

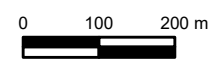

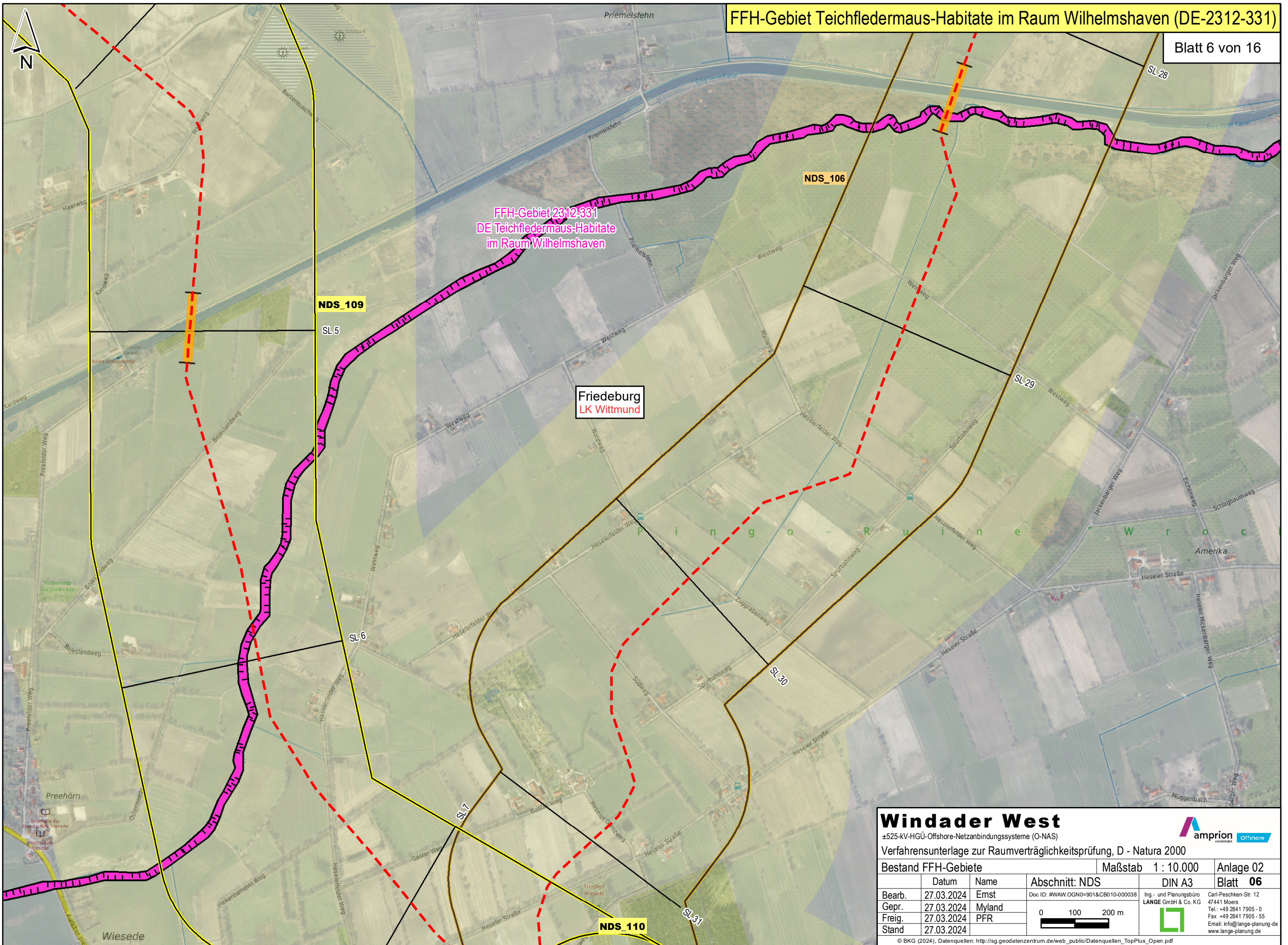

### Windader West

±525-kV-HGÜ-Offshore-Netzanschlussysteme (O-NAS)



Verfahrensunterlage zur Raumverträglichkeitsprüfung, D - Natura 2000

Bestand FFH-Gebiete		Maßstab 1 : 10.000		Anlage 02	
	Datum	Name	Abschnitt: NDS	DIN A3	Blatt 06
Bearb.	27.03.2024	Ernst	Doc ID: #WAW.OGN0=901&CB010-000038		Ing.- und Planungsbüro <b>LANGE</b> GmbH & Co. KG Carl-Peschken-Str. 12 47441 Moers Tel.: +49 2841 7905 - 0 Fax: +49 2841 7905 - 55 Email: info@lange-planung.de www.lange-planung.de
Gepr.	27.03.2024	Myland			
Freig.	27.03.2024	PFR			
Stand	27.03.2024				

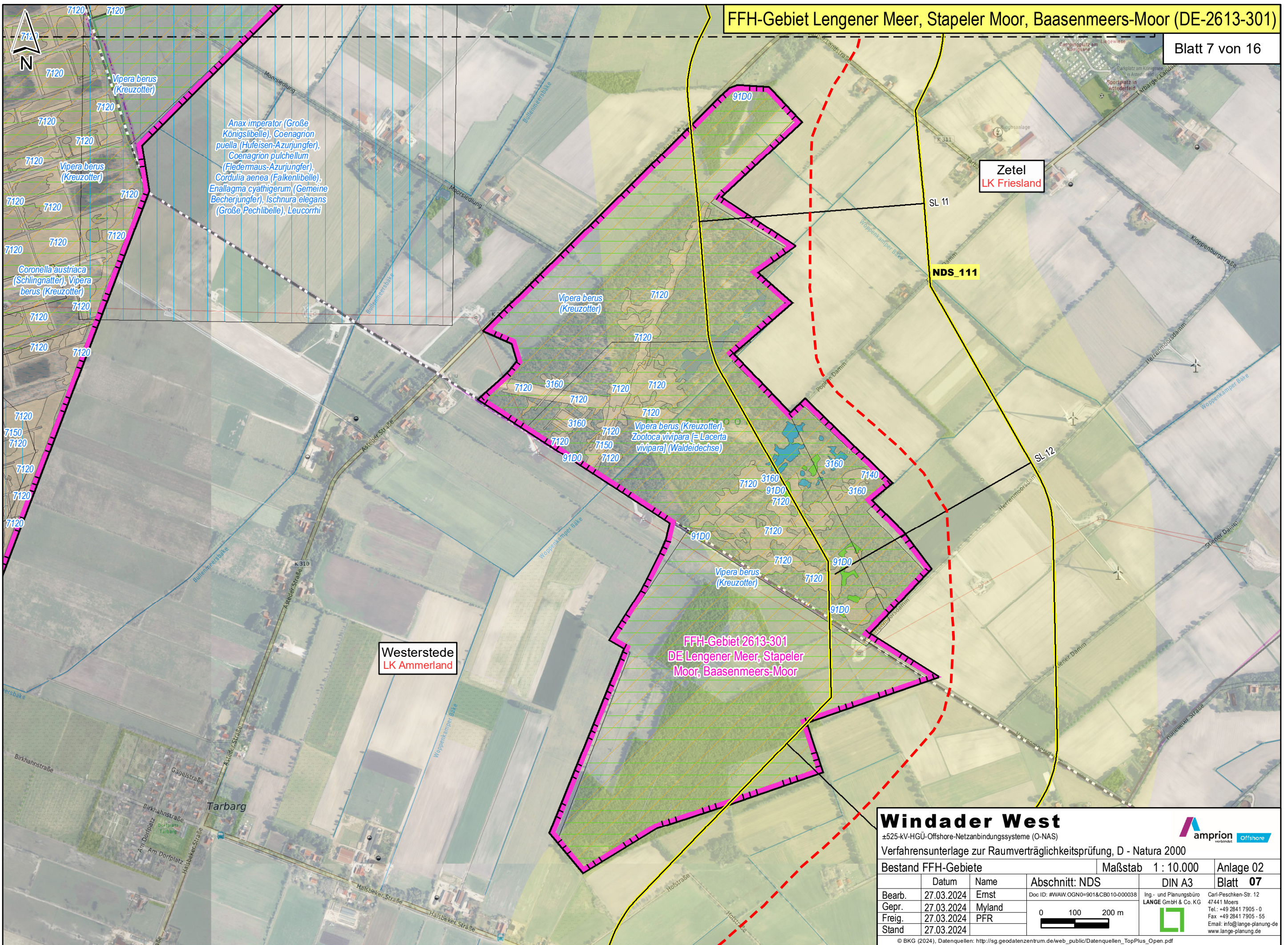

*Anax imperator* (Große Königslibelle), *Coenagrion puella* (Hufeisen-Azurjungfer), *Coenagrion pulchellum* (Fledermaus-Azurjungfer), *Cordulia aenea* (Falkenlibelle), *Enallagma cyathigerum* (Gemeine Becherjungfer), *Ischnura elegans* (Große Pechlibelle), *Leucorrhi*

Zetel  
LK Friesland

Westerstede  
LK Ammerland

FFH-Gebiet 2613-301  
DE Lengener Meer, Stapeler Moor, Baasenmeers-Moor

**Windader West**

±525-kV-HGÜ-Offshore-Netzanbindungssysteme (O-NAS)  
Verfahrensunterlage zur Raumverträglichkeitsprüfung, D - Natura 2000

Bestand FFH-Gebiete Maßstab 1 : 10.000 Anlage 02

Bearb.	27.03.2024	Ernst	Abschnitt: NDS	DIN A3	Blatt 07
Gepr.	27.03.2024	Myland	Doc ID: #WAW.OGN0=901&CB010-000038	 Ing- und Planungsbüro <b>LANGE</b> GmbH & Co. KG Carl-Peschken-Str. 12 47441 Moers Tel.: +49 2841 7905 - 0 Fax: +49 2841 7905 - 55 Email: info@lange-planung.de www.lange-planung.de	
Freig.	27.03.2024	PFR	0 100 200 m		
Stand	27.03.2024				

© BKG (2024), Datenquellen: [http://sg.geodatenzentrum.de/web\\_public/Datenquellen\\_TopPlus\\_Open.pdf](http://sg.geodatenzentrum.de/web_public/Datenquellen_TopPlus_Open.pdf)

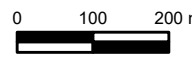

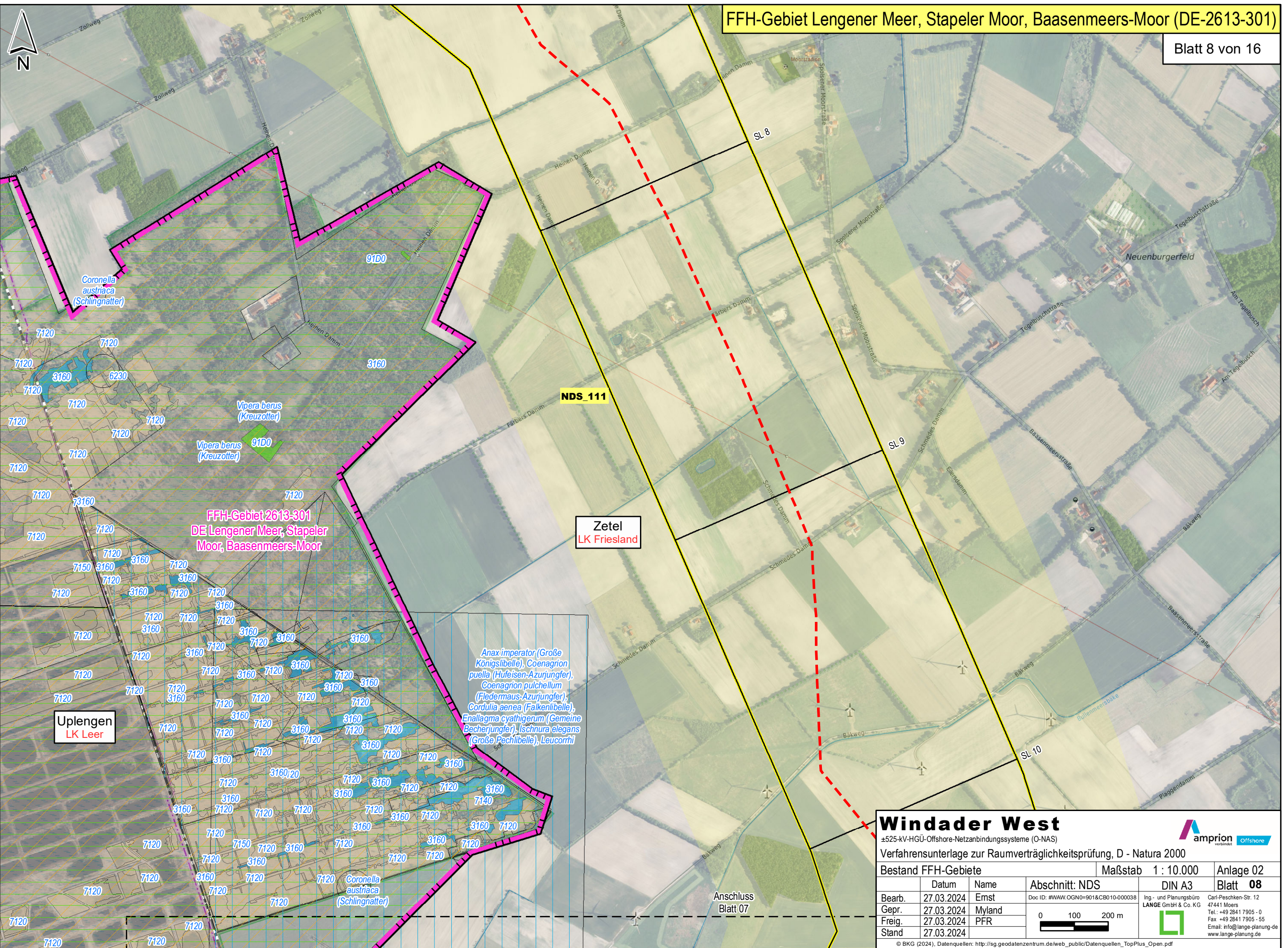

### Windader West

±525-kV-HGÜ-Offshore-Netzanbindungssysteme (O-NAS)  
 Verfahrnsunterlage zur Raumverträglichkeitsprüfung, D - Natura 2000

Bestand FFH-Gebiete Maßstab 1 : 10.000 Anlage 02

	Datum	Name	Abschnitt: NDS	DIN A3	Blatt 08
Bearb.	27.03.2024	Ernst	Doc ID: #WAW.0GN0=901&CB010-000038	Ing- und Planungsbüro <b>LANGE</b> GmbH & Co. KG Carl-Peschken-Str. 12 47441 Moers Tel.: +49 2841 7905 - 0 Fax: +49 2841 7905 - 55 Email: info@lange-planung.de www.lange-planung.de	
Gepr.	27.03.2024	Myland	0 100 200 m 		
Freig.	27.03.2024	PFR			
Stand	27.03.2024				

© BKG (2024), Datenquellen: [http://sg.geodatenzentrum.de/web\\_public/Datenquellen\\_TopPlus\\_Open.pdf](http://sg.geodatenzentrum.de/web_public/Datenquellen_TopPlus_Open.pdf)



Apen  
LK Ammerland

Barßel  
LK Cloppenburg

FFH-Gebiet 2812-331  
DE Godensholter Tief

### Windader West

±525-kV-HGÜ-Offshore-Netzanschlussysteme (O-NAS)

Verfahrensunterlage zur Raumverträglichkeitsprüfung, D - Natura 2000



Bestand FFH-Gebiete		Maßstab 1 : 10.000		Anlage 02	
	Datum	Name	Abschnitt: NDS	DIN A3	Blatt 09
Bearb.	27.03.2024	Ernst	Doc ID: #WAW.OGN0=901&CB010-000038	Ing. - und Planungsbüro <b>LANGE</b> GmbH & Co. KG 	Carl-Peschken-Str. 12 47441 Moers Tel.: +49 2841 7905 - 0 Fax: +49 2841 7905 - 55 Email: info@lange-planung.de www.lange-planung.de
Gepr.	27.03.2024	Myland	0 100 200 m		
Freig.	27.03.2024	PFR			
Stand	27.03.2024				

© BKG (2024), Datenquellen: http://sg.geodatenzentrum.de/web\_public/Datenquellen\_TopPlus\_Open.pdf

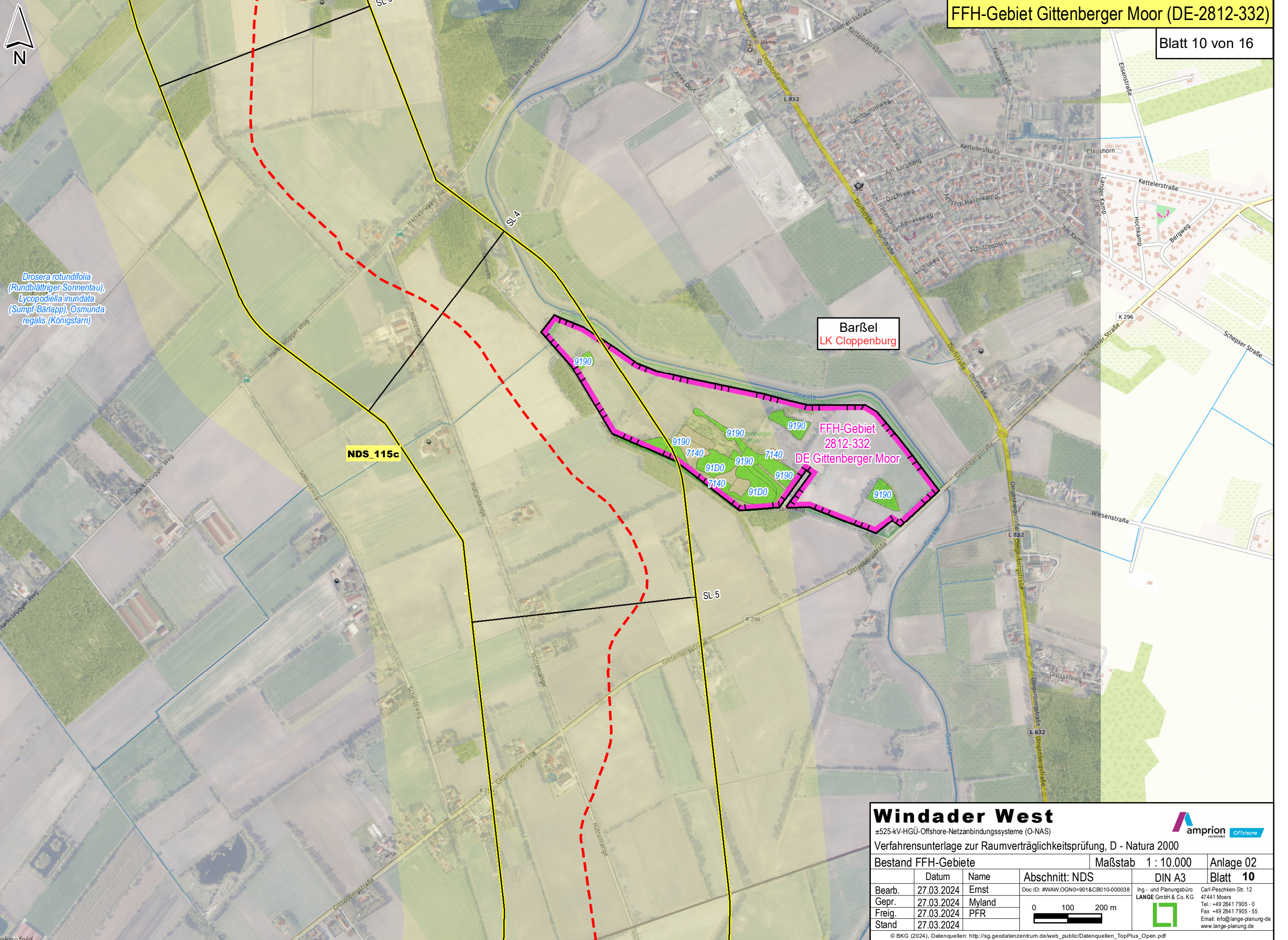

*Drosera rotundifolia*  
(Rundblättriger Sonnentau),  
*Lycopodiella inundata*  
(Sumpf-Bärtapp), *Osmunda regalis* (Königsfarn)

Barßel  
LK Cloppenburg

FFH-Gebiet  
2812-332  
DE Gittenberger Moor

**Windader West**

±525-kV-HGÜ-Offshore-Netzanbindungssysteme (O-NAS)



Verfahrensunterlage zur Raumverträglichkeitsprüfung, D - Natura 2000

Bestand FFH-Gebiete		Maßstab	1 : 10.000	Anlage 02
	Datum	Name	Abschnitt: NDS	DIN A3
Bearb.	27.03.2024	Ernst	Doc ID: #WAW.0GN0=901&CB010-000038	Blatt 10
Gepr.	27.03.2024	Myland		Ing- und Planungsbüro <b>LANGE</b> GmbH & Co. KG Carl-Peschken-Str. 12 47441 Moers Tel.: +49 2841 7905 - 0 Fax: +49 2841 7905 - 55 Email: info@lange-planung.de www.lange-planung.de
Freig.	27.03.2024	PFR		
Stand	27.03.2024			

© BKG (2024), Datenquellen: [http://sg.geodatenzentrum.de/web\\_public/Datenquellen\\_TopPlus\\_Open.pdf](http://sg.geodatenzentrum.de/web_public/Datenquellen_TopPlus_Open.pdf)

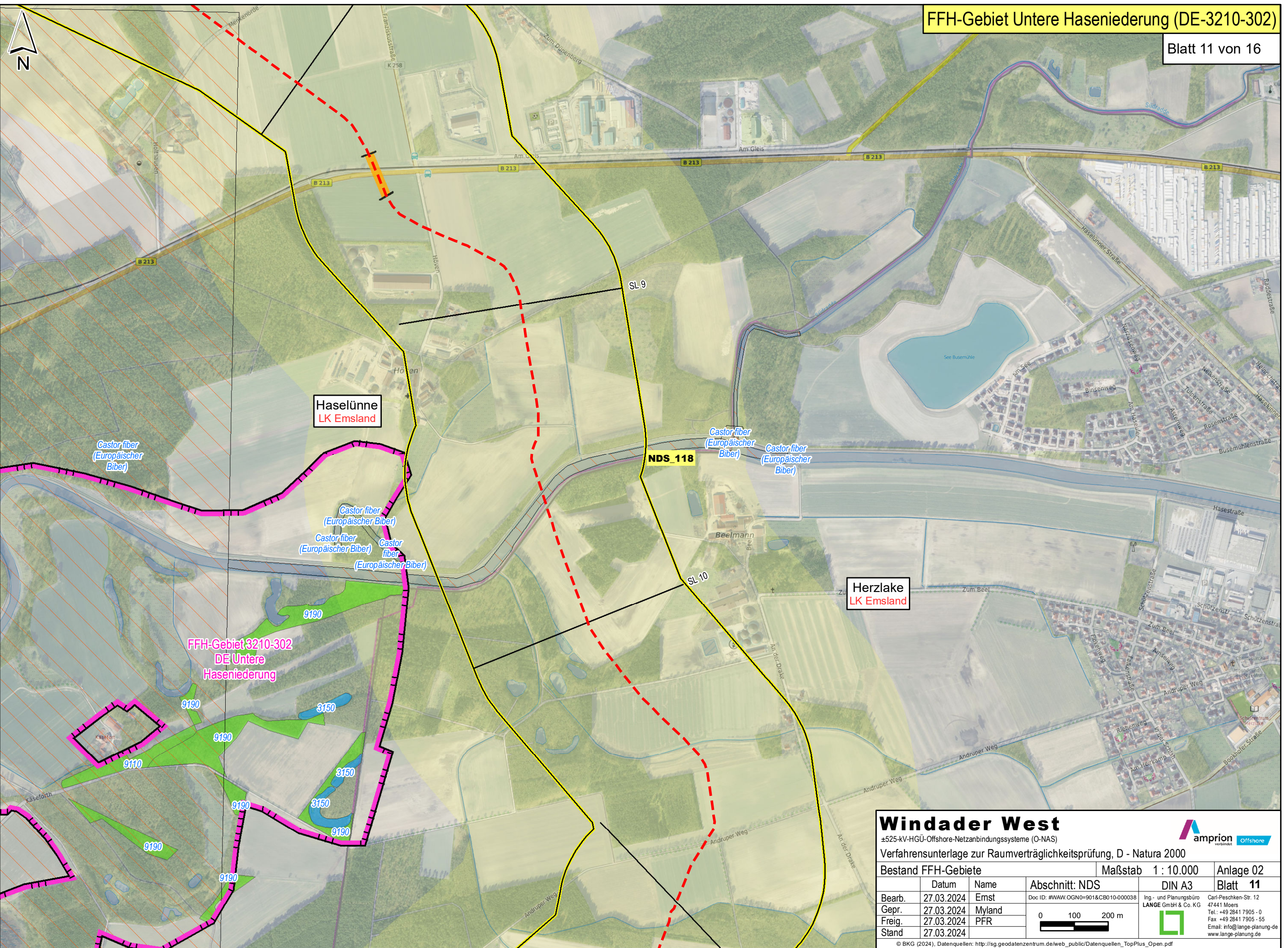

**Windader West**  
 ±525-kV-HGÜ-Offshore-Netzanschlussysteme (O-NAS)  
 Verfahrnsunterlage zur Raumverträglichkeitsprüfung, D - Natura 2000

**amprion** Offshore  
 verband

Bestand FFH-Gebiete		Maßstab 1 : 10.000	Anlage 02
	Datum	Name	Abschnitt: NDS
Bearb.	27.03.2024	Ernst	Doc ID: #WAW_OGN0=901&CB010-000038
Gepr.	27.03.2024	Myland	Ing- und Planungsbüro
Freig.	27.03.2024	PFR	LANGE GmbH & Co. KG
Stand	27.03.2024		

0 100 200 m

© BKG (2024). Datenquellen: [http://sg.geodatenzentrum.de/web\\_public/Datenquellen\\_TopPlus\\_Open.pdf](http://sg.geodatenzentrum.de/web_public/Datenquellen_TopPlus_Open.pdf)

Carl-Peschken-Str. 12  
 47441 Moers  
 Tel.: +49 2841 7905 - 0  
 Fax: +49 2841 7905 - 55  
 Email: [info@lange-planung.de](mailto:info@lange-planung.de)  
[www.lange-planung.de](http://www.lange-planung.de)

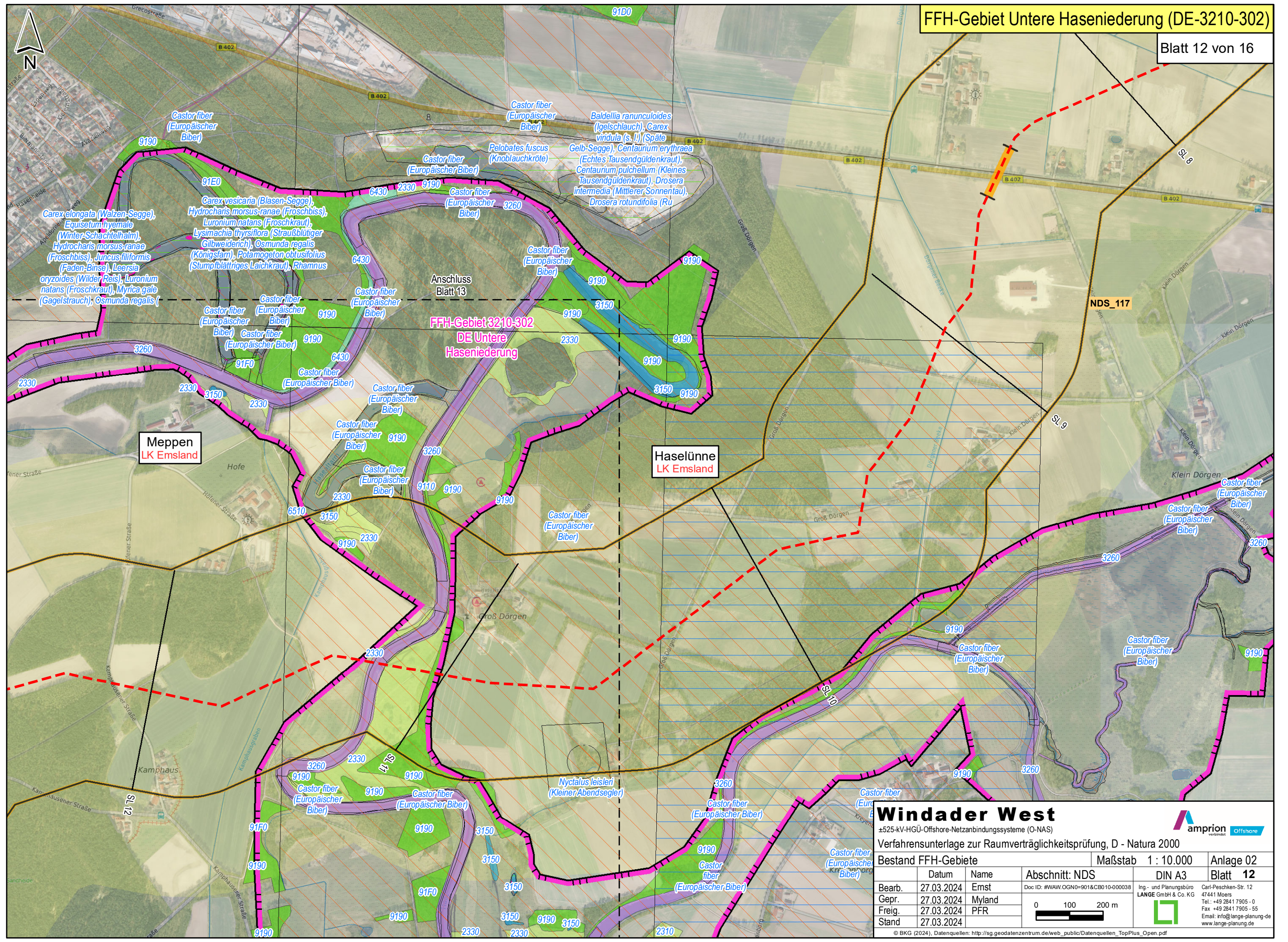

**Windader West**  
 ±525-kV-HGÜ-Offshore-Netzanschlussysteme (O-NAS)  
 Verfahrnsunterlage zur Raumverträglichkeitsprüfung, D - Natura 2000

Bestand FFH-Gebiete Maßstab 1 : 10.000 Anlage 02

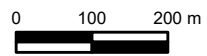
	Datum	Name	Abschnitt: NDS	DIN A3	Blatt 12
Bearb.	27.03.2024	Ernst	Doc ID: #WAW_OGN0=901&CB010-000038	 Ing.- und Planungsbüro <b>LANGE</b> GmbH & Co. KG Carl-Peschken-Str. 12 47441 Moers Tel.: +49 2841 7905 - 0 Fax: +49 2841 7905 - 55 Email: info@lange-planung.de www.lange-planung.de	Blatt 12
Gepr.	27.03.2024	Myland			
Freig.	27.03.2024	PFR			
Stand	27.03.2024				

© BKG (2024), Datenquellen: [http://sg.geodatenzentrum.de/web\\_public/Datenquellen\\_TopPlus\\_Open.pdf](http://sg.geodatenzentrum.de/web_public/Datenquellen_TopPlus_Open.pdf)

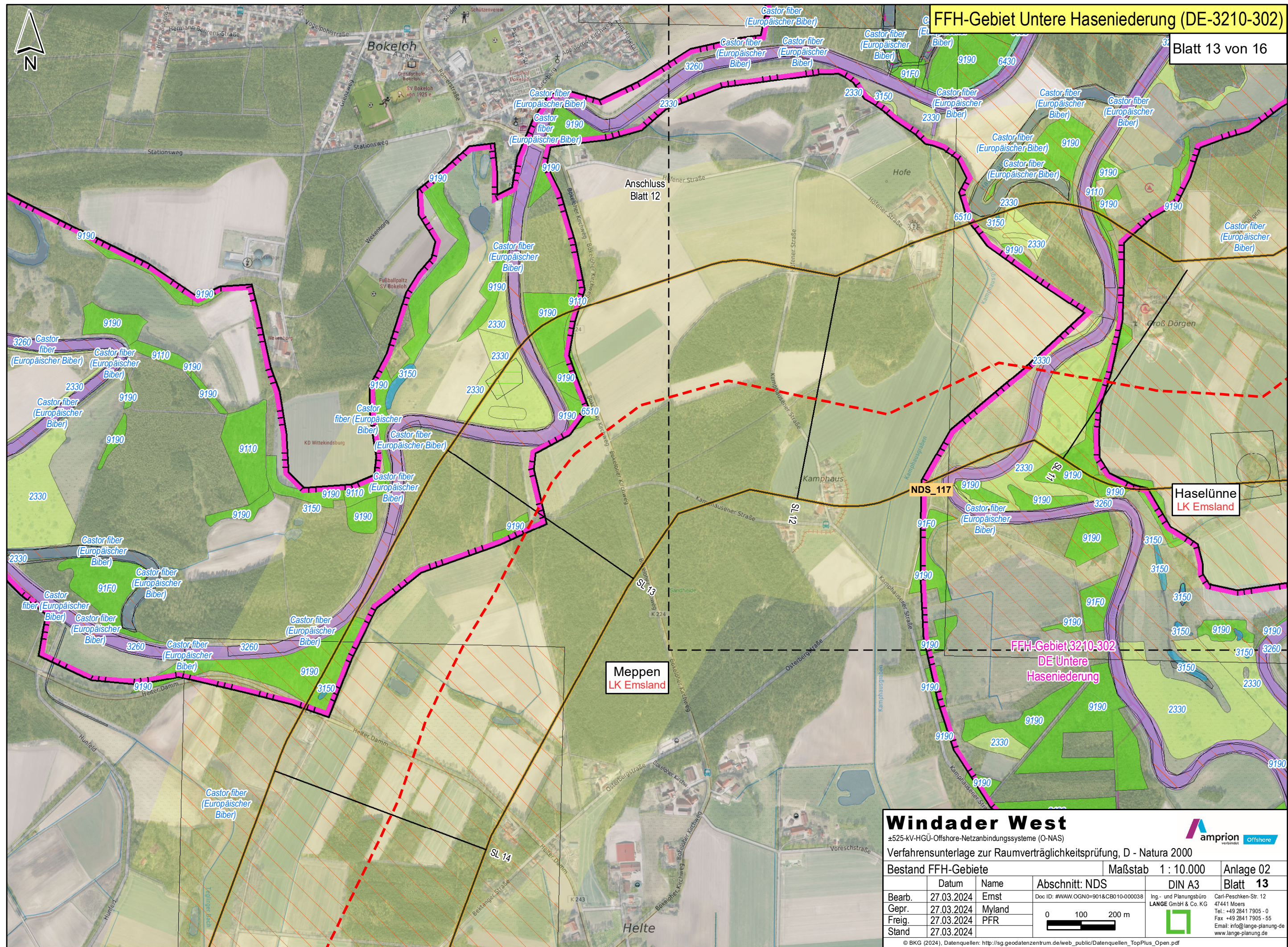

**Windader West**  
 ±525-kV-HGÜ-Offshore-Netzanschlussysteme (O-NAS)  
 Verfahrnsunterlage zur Raumverträglichkeitsprüfung, D - Natura 2000

Bestand FFH-Gebiete: Maßstab 1 : 10.000 Anlage 02

	Datum	Name	Abschnitt: NDS	DIN A3	Blatt 13
Bearb.	27.03.2024	Ernst	Doc ID: #WAW_OGN0=901&CB010-000038	Ing- und Planungsbüro <b>LANGE</b> GmbH & Co. KG  Carl-Peschken-Str. 12 47441 Moers Tel.: +49 2841 7905 - 0 Fax: +49 2841 7905 - 55 Email: info@lange-planung.de www.lange-planung.de	Blatt 13
Gepr.	27.03.2024	Myland			
Freig.	27.03.2024	PFR			
Stand	27.03.2024				

© BKG (2024), Datenquellen: [http://sg.geodatenzentrum.de/web\\_public/Datenquellen\\_TopPlus\\_Open.pdf](http://sg.geodatenzentrum.de/web_public/Datenquellen_TopPlus_Open.pdf)

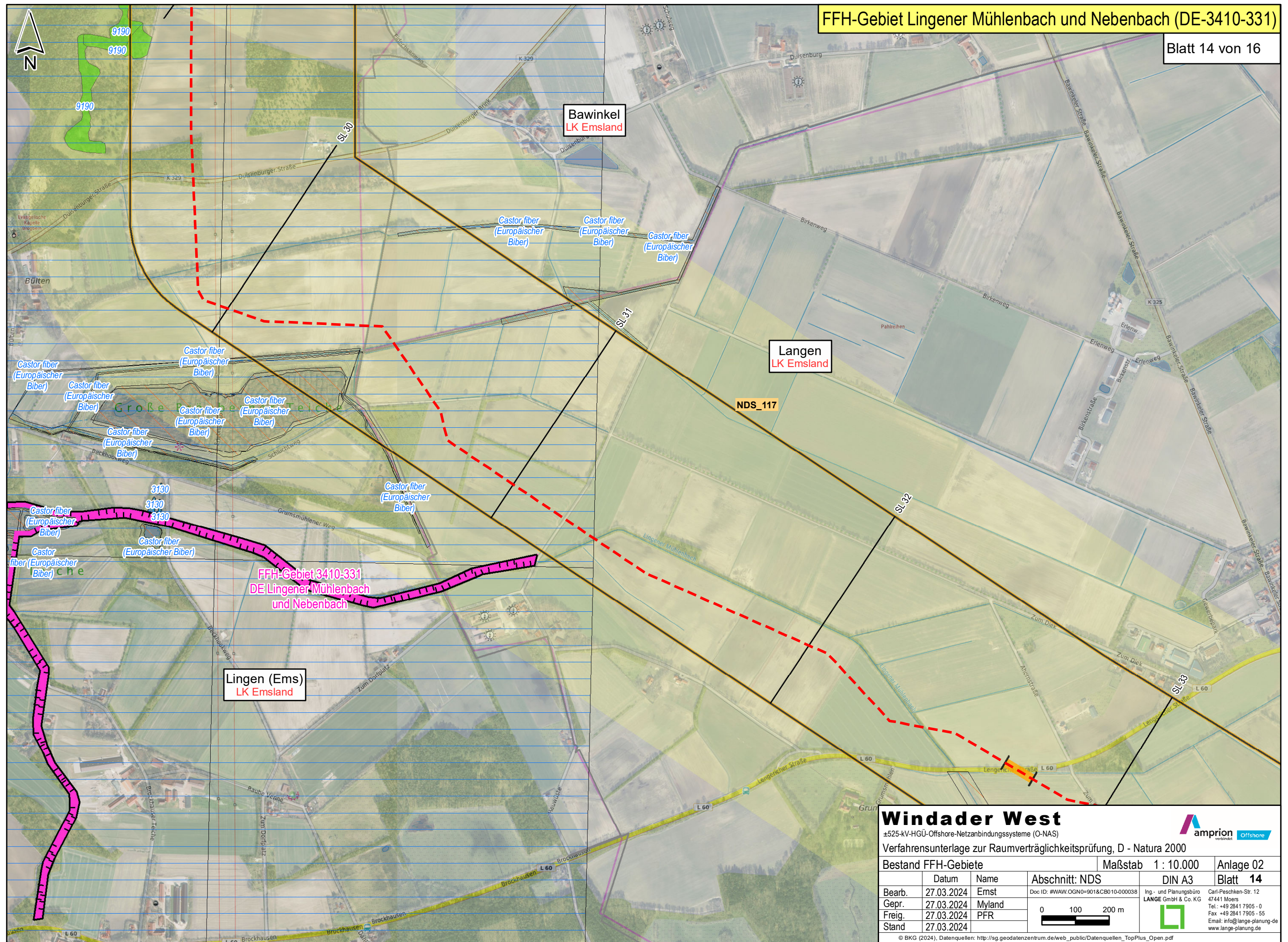

**Windader West**  
 ±525-kV-HGÜ-Offshore-Netzanbindungssysteme (O-NAS)  
 amprion Offshore  
 Verfahrensunterlage zur Raumverträglichkeitsprüfung, D - Natura 2000

Bestand FFH-Gebiete		Maßstab 1 : 10.000	Anlage 02
	Datum	Name	Abschnitt: NDS
Bearb.	27.03.2024	Ernst	Doc ID: #WAW_OGN0=901&CB010-000038
Gepr.	27.03.2024	Myland	Ing. - und Planungsbüro LANGE GmbH & Co. KG
Freig.	27.03.2024	PFR	Carl-Peschken-Str. 12 47441 Moers Tel.: +49 2841 7905 - 0 Fax: +49 2841 7905 - 55 Email: info@lange-planung.de www.lange-planung.de
Stand	27.03.2024		

0 100 200 m

© BKG (2024). Datenquellen: http://sg.geodatenzentrum.de/web\_public/Datenquellen\_TopPlus\_Open.pdf

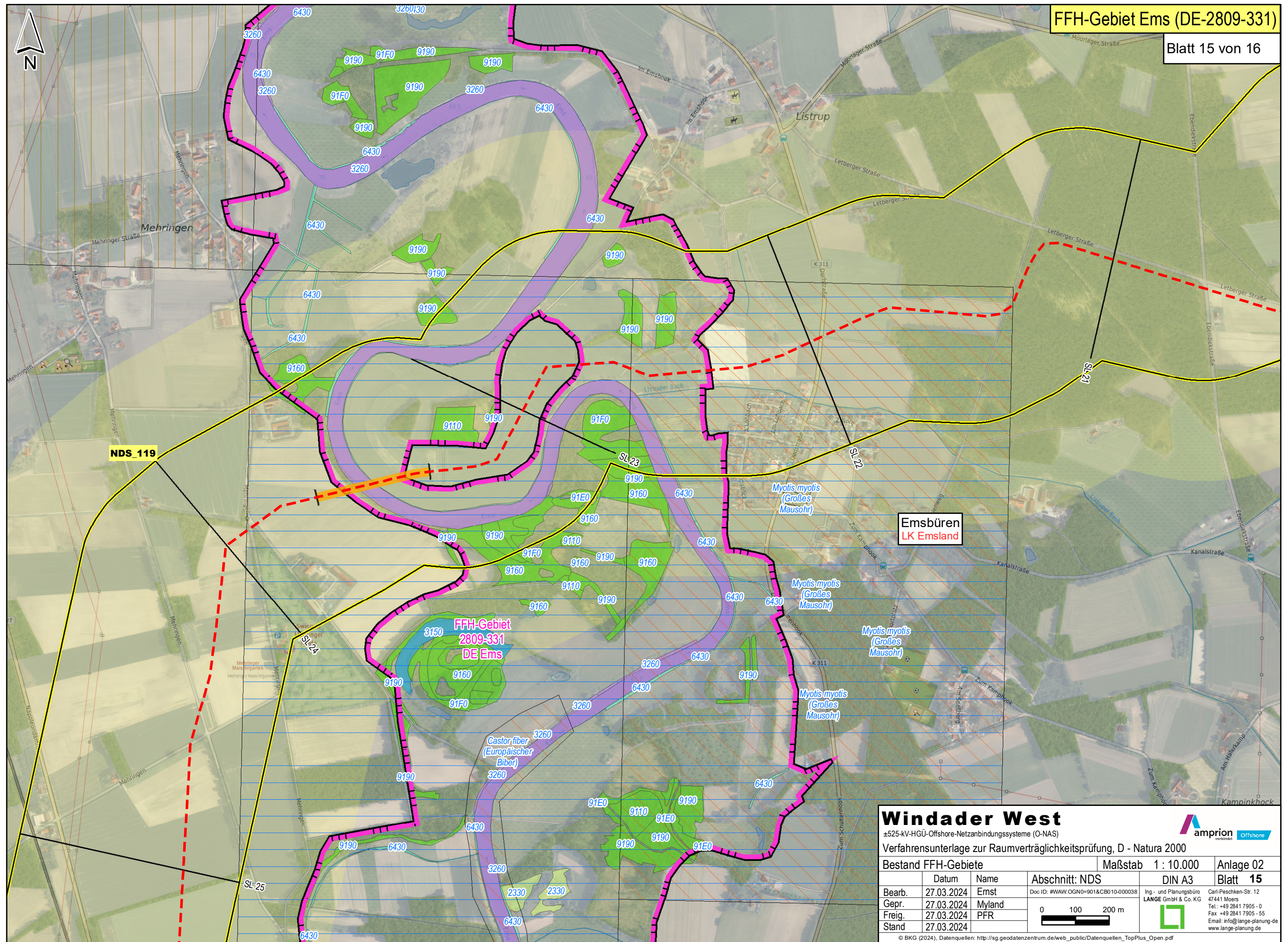

Emsbüren  
LK Emsland

FFH-Gebiet  
2809-331  
DE Ems

### Windader West

±525-kV-HGÜ-Offshore-Netzanbindungssysteme (O-NAS)

Verfahrensunterlage zur Raumverträglichkeitsprüfung, D - Natura 2000

Bestand FFH-Gebiete		Maßstab 1 : 10.000	Anlage 02
Bearb.	27.03.2024	Ernst	DIN A3
Gepr.	27.03.2024	Myland	Blatt 15
Freig.	27.03.2024	PFR	
Stand	27.03.2024		

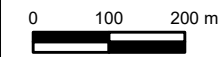

© BKG (2024), Datenquellen: [http://sg.geodatenzentrum.de/web\\_public/Datenquellen\\_TopPlus\\_Open.pdf](http://sg.geodatenzentrum.de/web_public/Datenquellen_TopPlus_Open.pdf)



Ing. - und Planungsbüro  
**LANGE** GmbH & Co. KG  
Carl-Peschken-Str. 12  
47441 Moers  
Tel.: +49 2841 7905 - 0  
Fax: +49 2841 7905 - 55  
Email: [info@lange-planung.de](mailto:info@lange-planung.de)  
[www.lange-planung.de](http://www.lange-planung.de)

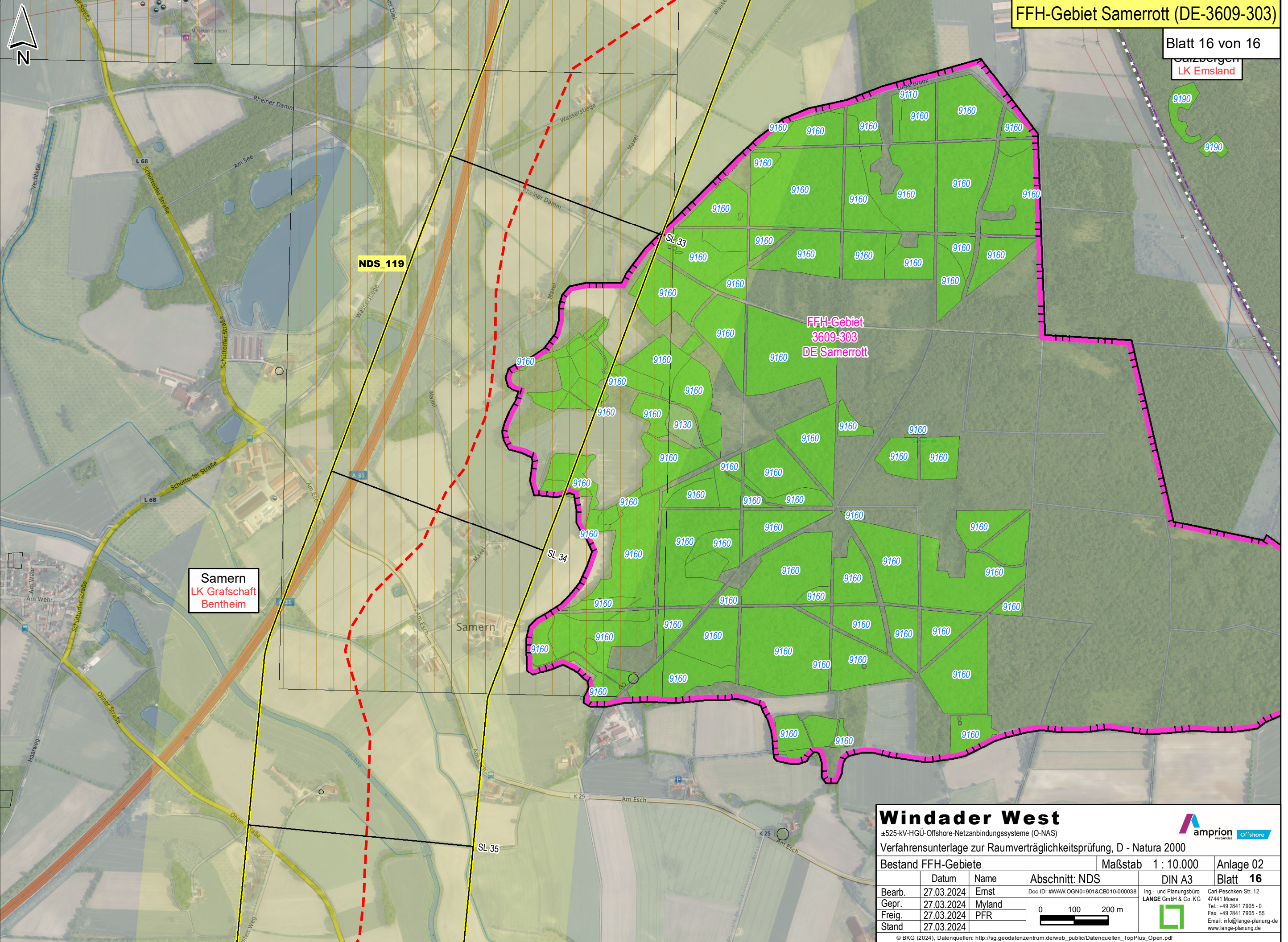

### Windader West

±525-kV-HGÜ-Offshore-Netzanbindungssysteme (O-NAS)

Verfahrensunterlage zur Raumverträglichkeitsprüfung, D - Natura 2000



Bestand FFH-Gebiete		Maßstab 1 : 10.000	Anlage 02
	Datum	Name	Abschnitt: NDS
Bearb.	27.03.2024	Ernst	Doc ID: #WAW_OGN0=901&CB010-000038
Gepr.	27.03.2024	Myland	Ing- und Planungsbüro LANGE GmbH & Co. KG
Freig.	27.03.2024	PFR	Carl-Peschken-Str. 12 47441 Moers Tel.: +49 2841 7905 - 0 Fax: +49 2841 7905 - 55 Email: info@lange-planung.de www.lange-planung.de
Stand	27.03.2024		

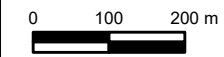

© BKG (2024), Datenquellen: [http://sg.geodatenzentrum.de/web\\_public/Datenquellen\\_TopPlus\\_Open.pdf](http://sg.geodatenzentrum.de/web_public/Datenquellen_TopPlus_Open.pdf)