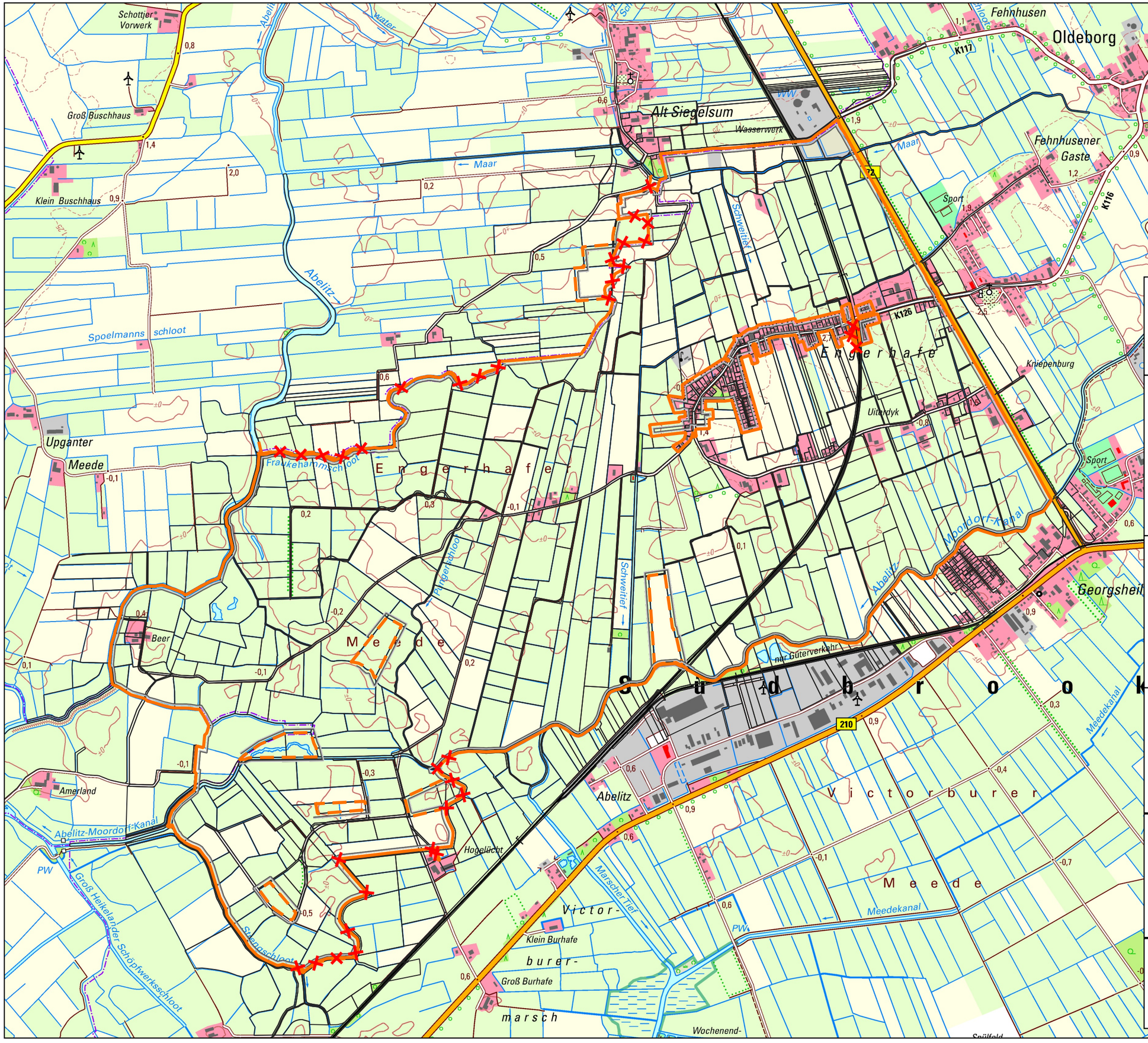

Gebietskarte

Maßstab: 1:20.000

vereinfachte Flurbereinigung

Engerhafe

Landkreis Aurich

Verfahrensnummer: 2748

Träger des Vorhabens:

Teilnehmergemeinschaft der vereinfachten Flurbereinigung Engerhafe

Größe des Gebietes 1036 ha
nach Flurbereinigungsbeschluss
und Anordnungsnummer I.

Amt für regionale Landesentwicklung Weser-Ems, Geschäftsstelle Aurich

Oldersumer Straße 48, 26603 Aurich

Zeichenerklärung

✕ ✕ untergehende Gebietsgrenze

neue Gebietsgrenze

Ausgabedatum:
08.09.2025

Quelle: Auszug aus den Geobasisdaten der Niedersächsischen Vermessungs- und Katasterverwaltung

© 2025

LGLN
Landesamt für Geoinformation und Landesvermessung Niedersachsen