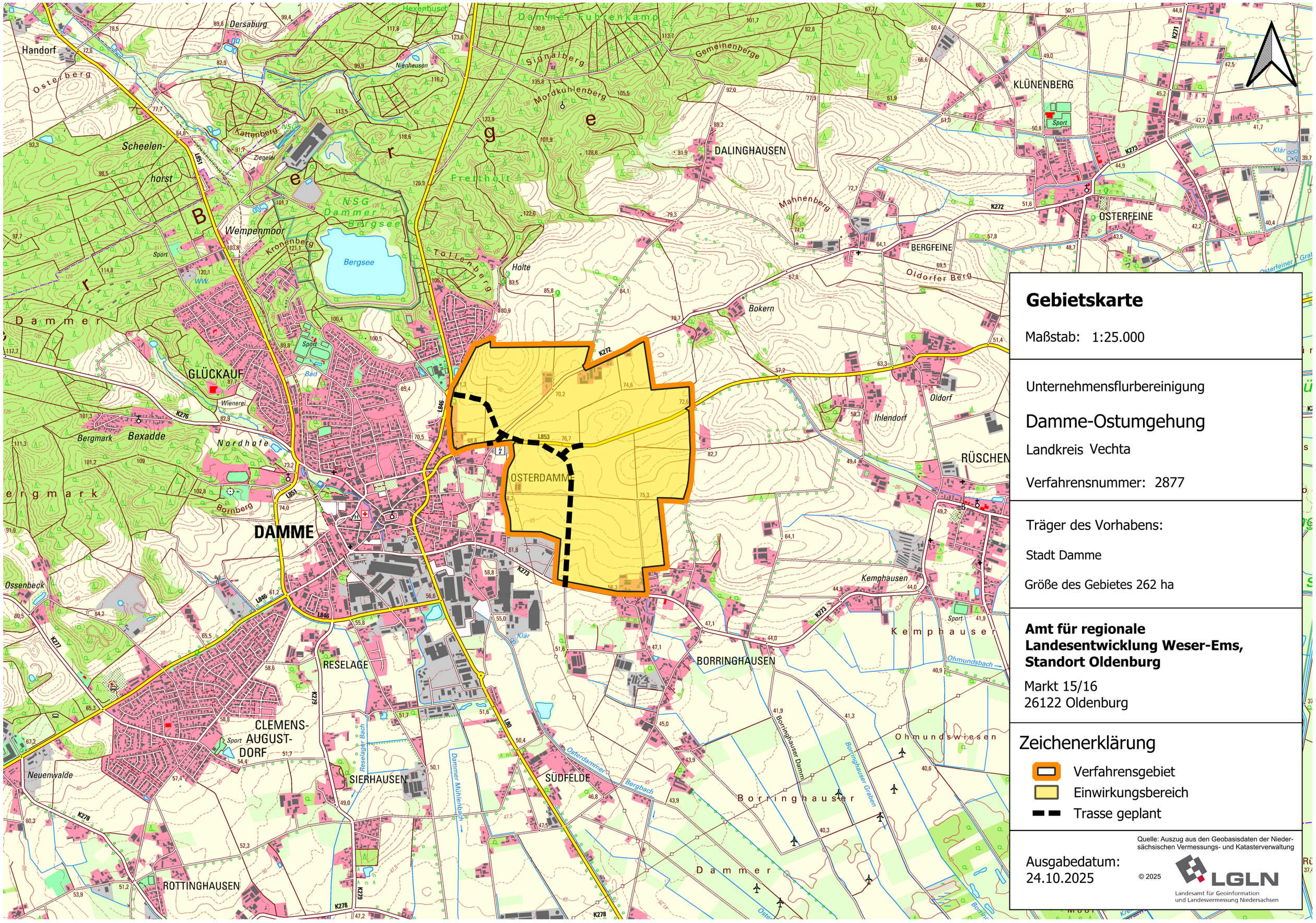

Gebietskarte

Maßstab: 1:25.000

Unternehmensflurbereinigung

Damme-Ostumgehung

Landkreis Vechta

Verfahrensnummer: 2877

Träger des Vorhabens:

Stadt Damme

Größe des Gebietes 262 ha

Amt für regionale Landesentwicklung Weser-Ems, Standort Oldenburg

Markt 15/16
26122 Oldenburg

Zeichenerklärung

- Verfahrensgebiet
- Einwirkungsbereich
- Trasse geplant

Ausgabedatum:
24.10.2025

Quelle: Auszug aus den Geobasisdaten der Niedersächsischen Vermessungs- und Katasterverwaltung

© 2025

LGLN
Landesamt für Geoinformation und Landesvermessung Niedersachsen