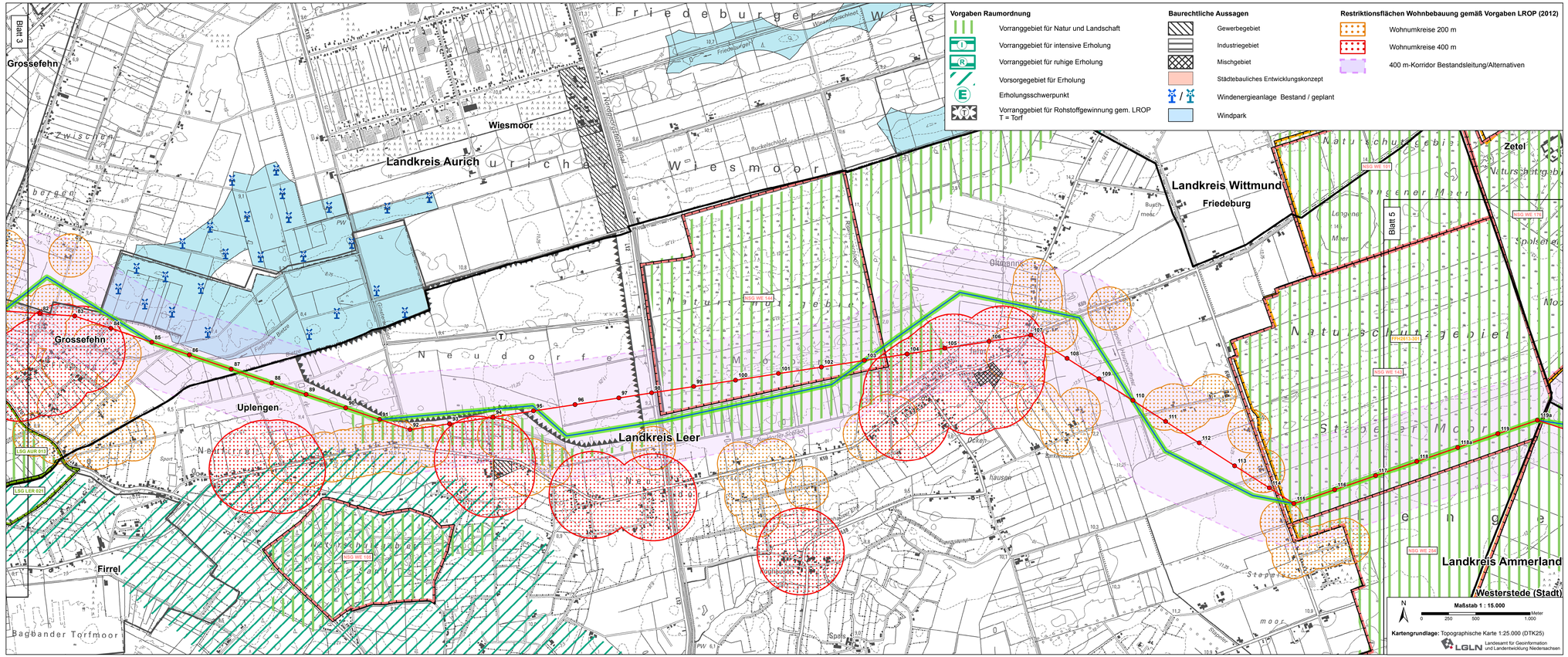

Vorgaben Raumordnung

- Vorranggebiet für Natur und Landschaft
- Vorranggebiet für intensive Erholung
- Vorranggebiet für ruhige Erholung
- Vorsorgegebiet für Erholung
- Erholungsschwerpunkt
- Vorranggebiet für Rohstoffgewinnung gem. LROP T = Torf

Baurechtliche Aussagen

- Gewerbegebiet
- Industriegebiet
- Mischgebiet
- Städtebauliches Entwicklungskonzept
- Windenergieanlage Bestand / geplant
- Windpark

Restriktionsflächen Wohnbebauung gemäß Vorgaben LROP (2012)

- Wohnumkreise 200 m
- Wohnumkreise 400 m
- 400 m-Korridor Bestandsleitung/Alternativen

Legende

- Bestandsleitung 220-kV, zugleich Trasse für geplante 380-kV-Leitung
- Mast Bestandsleitung mit Nummer
- alternativer Trassenverlauf für geplante 380-kV-Leitung
- Bezeichnung Alternative
- Vorzugstrasse
- verworfene Alternativtrassen Stand 10/2012
- f10 kV — sonstige Bestandsleitungen am UW Conneforde mit Angabe der Spannungsebene

Schutzgebiete

- Naturschutzgebiet
- Landschaftsschutzgebiet
- FFH-Gebiet
- EU-Vogelschutzgebiet

TenneT taking power further

Ersatzneubau der 220-kV-Leitung Emden - Conneforde als 380-kV-Leitung

Karte 2: Raumordnerische und naturschutzfachliche Gegebenheiten im Umfeld der geplanten 380-kV-Leitung

Unterlage für die Antragskonferenz

Aufgestellt

Firma:	Maßstab:	Einheit:
PlanungsGruppe Landespflege	1:15.000	Meter

Zust.	Änderung	Datum	Name		Datum	Name
				Bearb.	11.02.2013	Meyer
				Gepr.	11.02.2013	Dr. Albrecht
				Zustand	-	-
				Org.-Einheit NAL		-

TenneT taking power further

Blatt: 4/5